

Акционерное общество "Бюро технической инвентаризации
Республики Татарстан"

Чистопольское подразделение Нурлатского филиала АО "БТИ РТ"

наименование подразделения

ТЕХНИЧЕСКИЙ ПАСПОРТ НЕЖИЛОГО ЗДАНИЯ

Мастерская

наименование здания

Субъект Российской Федерации	Республика Татарстан	
Район	Чистопольский р-н	
Муниципальное образование	тип	город
	наименование	Чистополь
Населенный пункт	тип	город
	наименование	Чистополь
Улица (пр-т, шоссе, бульвар и т.д.)	тип	улица
	наименование	К.Маркса
Номер дома	168С	
Номер корпуса		
Номер строения		
Литера	Л, Л1, Л2, Л3, Л4, Л5, Л6	
Иное местоположение		

Инвентарный номер	10495/1
Кадастровый номер	

Паспорт составлен по состоянию на

"28" января 2021 г.

(указывается дата обследования здания)

Руководитель



Мокрушин Д.Ю.

(Фамилия И.О.)

I. Общие сведения

Площадь здания, кв. м		1930,90 кв.м.
(согласно сводам правил СП 118.13330.2012 "Общественные здания и сооружения", СП 56.13330.2011 "СНиП 31-03-2001. Производственные здания")		
Назначение		Нежилое
Использование		По назначению
Количество мест (мощность), иные показатели согласно проектной документации	а)	
	б)	
	в)	
	г)	

II. Особые отметки

Наличие землеотводных документов:	
Наличие проектно-сметной документации:	
Разрешение на ввод в эксплуатацию (акт ввода):	
Примечание:	

III. Ранее присвоенные (справочно)

Адрес	
Инвентарный номер	
Кадастровый номер	
Литера	

IV. Исчисление площадей и объемов здания и его частей (подвалов, пристроек и т.п.)

Литера	Наименование здания (строения)	Формулы подсчета площадей по наружному обмеру	Площадь (кв.м)	Высота (м)	Объем (куб.м)
Л	Мастерская	$31,25 \times 18,65$	582,8	7,15	4167
Л1	Пристрой	$43,45 \times 18,40$	799,5	7,6	6076
Л2	Пристрой	$11,40 \times 6,10$	69,5	3,8	264
Л3	Пристрой	$11,40 \times 3,65$	41,6	3	125
Л4	Пристрой	$6,40 \times 6,79$	43,5	3,75	163
Л5	Пристрой	$7,52 \times 7,46 + 1,23 \times 2,39$	59,0	2,77	163
Л6	Пристрой	$6,95 \times 6,56$	45,6	3,66	167

иное местоположение _____

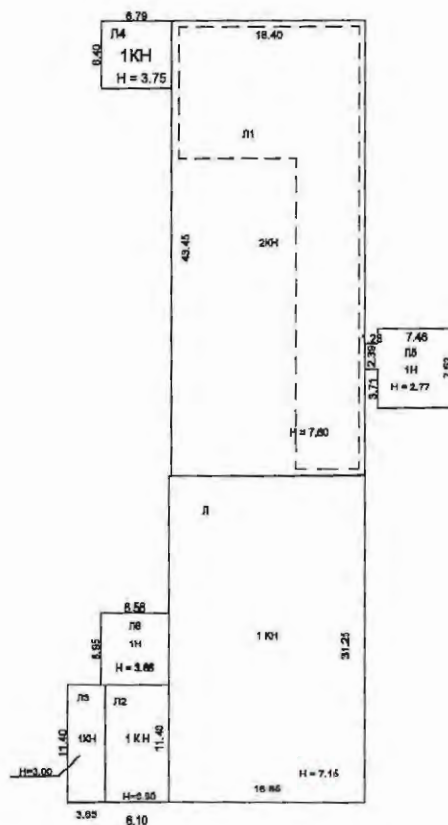

улица К.Маркса, 165 С

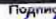
Чистопольское подразделение Нурлатского филиала АО БТИ РТ			
	ФИО	Подпись	Дата
Составил	Сальдина М.Г.		28.04.2021г.
Проверил	Монгушин Д.Ю.		29.04.2021г.
Копировал			
Масштаб 1:500			

VIII. Описание конструктивных элементов здания и определение износа

Литера Л Год постройки 1963 Количество этажей 1 в т. ч. подземных

Группа капитальности II Вид внутренней отделки простой Сборник № 18 Таблица № 29

№ п/п	Наименование конструктивного элемента	Описание конструктивных элементов (материал, конструкция, отделка и прочее)	Техническое состояние (осадки, трещины, гниль и т.д.)	Удельный вес по таблице	Поправки к удельному весу в %	Удельный вес конструктивного элемента с поправкой	Износ в %	% износа к строению
1	2	3	4	5	6	7	8	9
1	Фундамент	Бетонный ленточный	Неудовлетворительное				55	
2	а) стены и их наружная отделка	Кирпичные	Неудовлетворительное				55	
	б) перегородки	кирпичные	Неудовлетворительное					
3	Перекрытия	чердачное	железобетонные плиты				35	
		междуэтажное						
		надподвальное						
4	Крыша	Кровля из профилированной стали	Хорошее				10	
5	Полы	Бетонные	Неудовлетворительное				50	
6	Проемы	оконные	Оконные блоки стеклопакет				15	
		дверные	Двери металлические					
7	Отделка	наружная					45	
		внутренняя	Штукатурка стен; Окраска стен					
8	Системы и электроинженерские устройства	отопление	автономное				40	
		водопровод	есть					
		канализация	есть					
		гор. водоснаб.						
		ваины						
		электроосвещение	есть					
		газоснабжение						
		напольные электроплиты						
		телевидение						
		сигнализация						
		мусоропровод						
		радио						
		телефон						
		вентиляция	есть					
		лифты						
	Прочие работы		Неудовлетворительное				50	
Итого:					X		X	
% износа, приведенный к 100 по формуле:				$\frac{\text{гр.9} \times 100}{\text{гр.7}} = 42 \%$				

VIII. Описание конструктивных элементов здания и определение износа

Литера Л1 Год постройки 1963 Количество этажей 2 в т. ч. подземных

Группа капитальности Вид внутренней отделки простой Сборник № 18 Таблица № 29

№	Наименование конструктивного элемента		Описание конструктивных элементов (материал, конструкция, отделка и прочее)	Техническое состояние (осадки, трещины, гниль и т.д.)	Удельный вес по таблице	Поправки к удельному весу в %	Удельный вес конструктивного элемента с поправкой	Износ в %	% износа к строению
2	3		4	5	6	7	8	9	
1	Фундамент		Бетонный ленточный	Неудовлетворительное				55	
2	а) стены и их наружная отделка		Кирпичные	Удовлетворительное				40	
	б) перегородки		кирпичные						
3	Перекрытия	чердачное	Деревянные					15	
		междуэтажное	железобетонные плиты	хорошее					
		надподвальное							
4	Крыша		Кровля из профилированной стали	Хорошее				15	
5	Полы		Дошчатые; Бетонные	Удовлетворительное				40	
6	Двери	оконные	Оконные блоки стеклопакет	хорошее				15	
		дверные	Двери металлические	хорошее					
7	Отделка	наружная						40	
		внутренняя	Обшивка гипсокартоном; Оклейка стен обоями; Штукатурка стен; Окраска стен	Удовлетворительное					
8	Системы и электропротекционные устройства	отопление	автономное					40	
		водопровод	есть						
		канализация	есть						
		гор. водоснаб.							
		ванны							
		электроосвещение	есть						
		газоснабжение							
		напольные электроплиты							
		телевидение							
		сигнализация							
		мусоропровод							
		радио							
		телефон							
		вентиляция	есть						
		лифты							
9	Прочие работы			Удовлетворительное				40	
Итого:						X		X	

% износа, приведенный к 100 по формуле:

$$\frac{\text{гр.9} \times 100}{\text{гр.7}} = 34 \quad \%$$

VIII. Описание конструктивных элементов здания и определение износа

Литера Л2 Год постройки 1963 Количество этажей 1 в т. ч. подземных

Группа капитальности Вид внутренней отделки Сборник № 18 Таблица № 41e

№ п/п	Наименование конструктивного элемента	Описание конструктивных элементов (материал, конструкция, отделка и прочее)	Техническое состояние (осадки, трещины, гниль и т.д.)	Удельный вес по таблице	Поправки к удельному весу в %	Удельный вес конструктивного элемента с поправкой	Износ в %	% износа к строению
1	2	3	4	5	6	7	8	9
1	Фундамент	Бетонный ленточный	Неудовлетворительное				55	
2	А. стены и их наружная отделка	Кирпичные	Неудовлетворительное				55	
	Б. перегородки	кирпичные						
	В. перекрытия	чердачное	железобетонные плиты					
							55	
4	Крыша	Кровля из профилированного алюминия	Хорошее				15	
5	Полы	Бетонные	Неудовлетворительное				50	
6	Г. Прошито	оконные	Оконные блоки стеклопакет	хорошее			15	
		дверные	Двери металлические					
7	Стены	наружная					45	
		внутренняя	Штукатурка стен; Окраска стен					
8	Внутренние инженерные коммуникации	отопление	есть				40	
		водопровод						
		канализация						
		гор. водоснаб.						
		молнии						
		электроосвещение	есть					
		телевизионное						
		радиопередача						
		микрофоны						
		телевидение						
		канализация						
		микропровод						
		радио						
		телефон						
		канализация	Вентиляция					
лифты								
9	Другие работы		Неудовлетворительное				45	
Итого:					X		X	
% износа, приведенный к 100 по формуле:				$\frac{гр.9 \times 100}{гр.7} = 45$ %				

VIII. Описание конструктивных элементов здания и определение износа

Экземпляр ЛЗ Год постройки 1980 Количество этажей 1 в т. ч. подземных

Степень капитальности Вид внутренней отделки Сборник № Таблица №

№	Наименование конструктивного элемента	Описание конструктивных элементов (материал, конструкция, отделка и прочее)	Техническое состояние (осадки, трещины, гниль и т.д.)	Удельный вес по таблице	Поправки к удельному весу в %	Удельный вес конструктивного элемента с поправкой	Износ в %	% износа к строению
2	3	4	5	6	7	8	9	
1	Фундамент	Бетонный ленточный	Удовлетворительное				40	
2	Стены и их наружная отделка	Кирпичные	Удовлетворительное				40	
	Перегородки							
3	Перекрытия чердачное	железобетонные плиты	Удовлетворительное				40	
	междуэтажное							
	надподвальное							
4	Крыша	Кровля из профилированной стали	Хорошее				15	
5	Полы	Бетонные	Удовлетворительное				40	
6	Двери оконные						40	
	дверные	Двери металлические	Удовлетворительное					
7	Отделка наружная						40	
	внутренняя	Штукатурка стен; Окраска известковая	Удовлетворительное					
8	Системы и электроинженерные устройства	отопление	есть				40	
		водопровод						
		канализация						
		гор. водоснаб.						
		ванны						
		электроосвещение	есть					
		газоснабжение						
		напольные электроплиты						
		телевидение						
		сигнализация						
		мусоропровод						
		радио						
		телефон						
		вентиляция						
		лифты						
9	Прочие работы		Удовлетворительное				40	
Итого:					X		X	
% износа, приведенный к 100 по формуле:				$\frac{\text{гр.9} \times 100}{\text{гр.7}} = 39 \%$				

VIII. Описание конструктивных элементов здания и определение износа

Датум Л4 Год постройки 1980 Количество этажей 1 в т. ч. подземных

Группа капитальности I Вид внутренней отделки простой Сборник № Таблица №

№	Наименование конструктивного элемента	Описание конструктивных элементов (материал, конструкция, отделка и прочее)	Техническое состояние (осадки, трещины, гниль и т.д.)	Удельный вес по таблице	Поправки к удельному весу в %	Удельный вес конструктивного элемента с поправкой	Износ в %	% износа к строению
2	3	4	5	6	7	8	9	
1	Фундамент	Бетонный ленточный	Удовлетворительное				40	
2	а) стены и их наружная отделка	Кирпичные	Удовлетворительное				40	
	б) перегородки							
3	Черепица чердачное	железобетонные плиты	Удовлетворительное				40	
	междуэтажное							
	надподвальное							
4	Крыша	Кровля из профилированной стали	Удовлетворительное				40	
5	Полы	Бетонные	Удовлетворительное				40	
6	Проемы оконные	Оконные блоки стеклопакет	Удовлетворительное				40	
	дверные	Двери металлические						
7	Отделка наружная						40	
	внутренняя	Штукатурка стен; Окраска стен						
8	Санитарно-технические устройства	отопление	есть				40	
		водопровод						
		канализация						
		гор. водоснаб.						
		ванны						
		электроосвещение	Электроосвещение					
		газоснабжение						
		напольные электроплиты						
		телевидение						
		сигнализация						
		мусоропровод						
		радио						
		телефон						
		вентиляция	Вентиляция					
		лифты						
9	Прочие работы		Удовлетворительное				40	
Итого:					X		X	
% износа, приведенный к 100 по формуле:				$\frac{гр.9 \times 100}{гр.7} = 40$ %				

VIII. Описание конструктивных элементов здания и определение износа

Эксперта Л5 Год постройки 2010 Количество этажей 1 в т. ч. подземных

Группа капитальности Вид внутренней отделки Простая Сборник № 18 Таблица № 41д

Наименование конструктивного элемента		Описание конструктивных элементов (материал, конструкция, отделка и прочее)	Техническое состояние (осадки, трещины, гниль и т.д.)	Удельный вес по таблице	Поправки к удельному весу в %	Удельный вес конструктивного элемента с поправкой	Износ в %	% износа к строению
2		3	4	5	6	7	8	9
Фундамент		Металлические столбы	Хорошее				10	
а) стены и их наружная отделка		Сэндвич - панели	Хорошее				10	
б) перегородки								
Перекрытия	чердачное	Сэндвич - панели	Хорошее				10	
	междуэтажное							
	надподвальное							
Крыша		Кровля из профилированной стали	Хорошее				10	
Полы		Бетонные	Хорошее				10	
Проемы	оконные	Оконные блоки стеклопакет	Хорошее				10	
	дверные	металлические						
Отделка	наружная						10	
	внутренняя	Простая	Хорошее					
Санитарные и электротехнические устройства	отопление	есть					10	
	водопровод							
	канализация							
	гор. водоснаб.							
	ванны							
	электроосвещение	есть						
	газоснабжение							
	напольные электроплиты							
	телевидение							
	сигнализация							
	мусоропровод							
	радио							
	телефон							
	вентиляция	есть						
	лифты							
Прочие работы			Хорошее				10	
Итого:					Х		Х	
% износа, приведенный к 100 по формуле:				$\frac{\text{гр.9} \times 100}{\text{гр.7}} = 10 \quad \%$				

VIII. Описание конструктивных элементов здания и определение износа

Л6 Год постройки 2008 Количество этажей 1 в т. ч. подземных

Вид внутренней отделки простой Сборник № Таблица №

Наименование конструктивного элемента	Описание конструктивных элементов (материал, конструкция, отделка и прочее)	Техническое состояние (осадки, трещины, гниль и т.д.)	Удельный вес по таблице	Поправки к удельному весу в %	Удельный вес конструктивного элемента с поправкой	Износ в %	% износа к строению
2	3	4	5	6	7	8	9
Фундамент	Бетонный ленточный	Хорошее				10	
Стены и их наружная отделка	Из газобетонных блоков	Хорошее				10	
перегородки							
Перекрытия	чердачное	Деревянные	Хорошее				
	междуэтажное					10	
	надподвальное						
Крыша	Кровля из профилированной стали	Хорошее				10	
Полы	Бетонные	Хорошее				10	
Прекли	оконные	Оконные блоки стеклопакет	Хорошее			10	
	дверные	Двери металлические	Хорошее				
Отделка	наружная					10	
	внутренняя						
Санитарные и электротехнические устройства	отопление	есть	Хорошее				
	водопровод						
	канализация						
	гор. водоснаб.						
	ванны						
	электроосвещение	Электроосвещение					
	газоснабжение						
	напольные электроплиты					10	
	телевидение						
	сигнализация						
	мусоропровод						
	радио						
	телефон						
	вентиляция						
	лифты						
Остаток работы		Хорошее				10	
Итого:				X		X	
% износа, приведенный к 100 по формуле:			$\frac{\text{гр.9} \times 100}{\text{гр.7}} = 10$ %				

IX. Техническое описание пристроек и других частей здания

Наименование конструктивных элементов	лит.	удельный вес по таблице	Поправки	удельный вес с поправкой	лит.	удельный вес по таблице	Поправки	удельный вес с поправкой
	Н =				Н =			
Фундаменты								
Стены и перегородки								
Полы								
Крытия								
Двери								
Окна								
Внутренние работы								
Освещение								
Санитарные работы								
Итого:			X				X	
Физический износ, %								

Наименование конструктивных элементов	лит.	удельный вес по таблице	Поправки	удельный вес с поправкой	лит.	удельный вес по таблице	Поправки	удельный вес с поправкой
	Н =				Н =			
Фундаменты								
Стены и перегородки								
Полы								
Крытия								
Двери								
Окна								
Внутренние работы								
Освещение								
Санитарные работы								
Итого:			X				X	
Физический износ, %								

ПОЭТАЖНЫЙ ПЛАН ОБЪЕКТА

Лит. Л1, Л2, Л3, Л4, Л5, Л6

город

Чистополь

р-н Чистопольский

улица К.Маркса

дом №168 С

иное местоположение

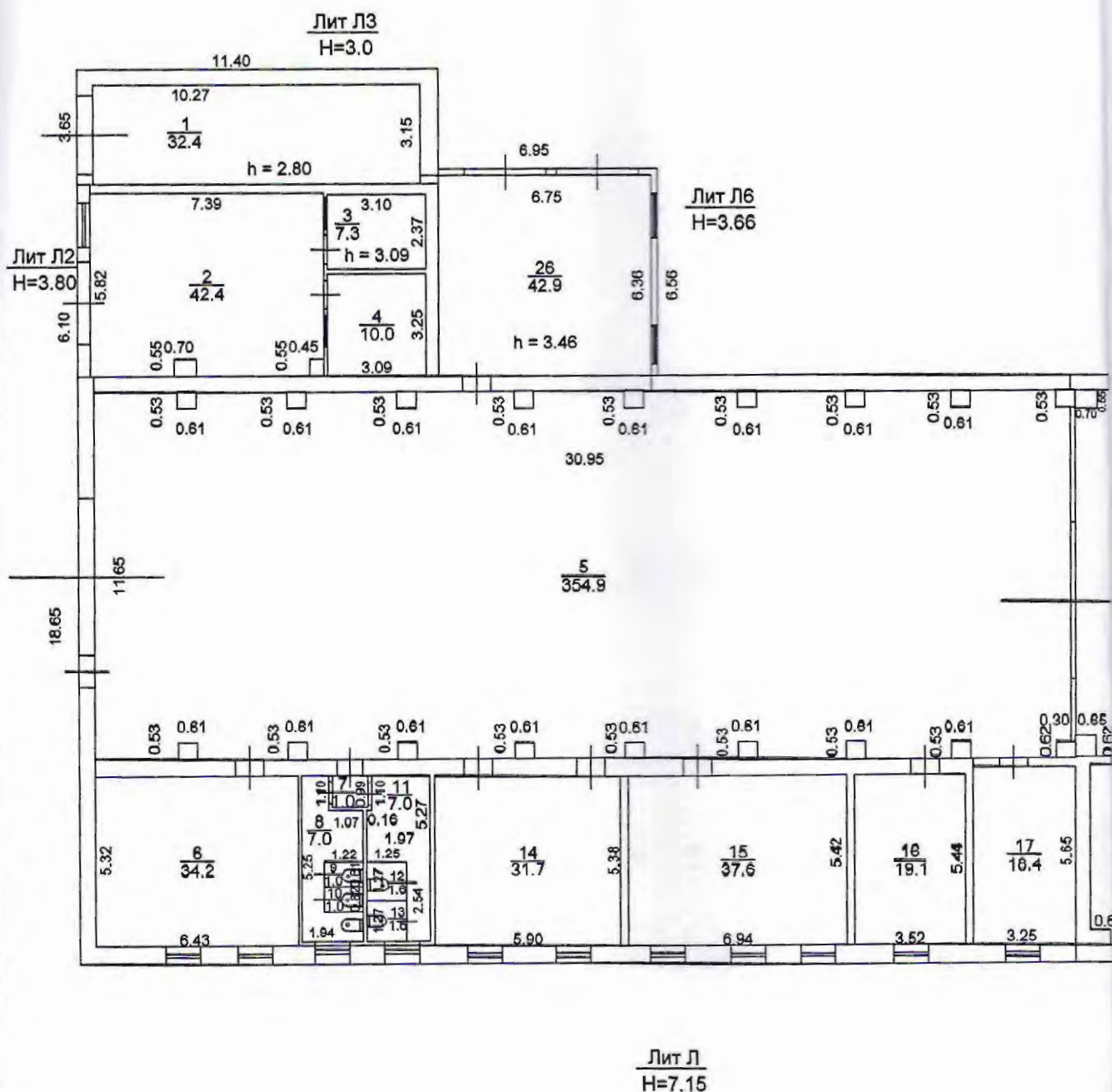

Этаж 1

Лит Л1
H=7.60

Лит Л4
H=3.75

Лит Л5
H=2.77

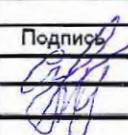
Чистопольское подразделение Нурлатского филиала АО БТИ РТ			
	ФИО	Подпись	Дата
Составил	Сальпина М.Г.		28.01.2021г
Проверил	Мокрушин Д.Ю.		28.01.2021г
Копировал			
Масштаб 1:200			

Лит Л4
H=3.75

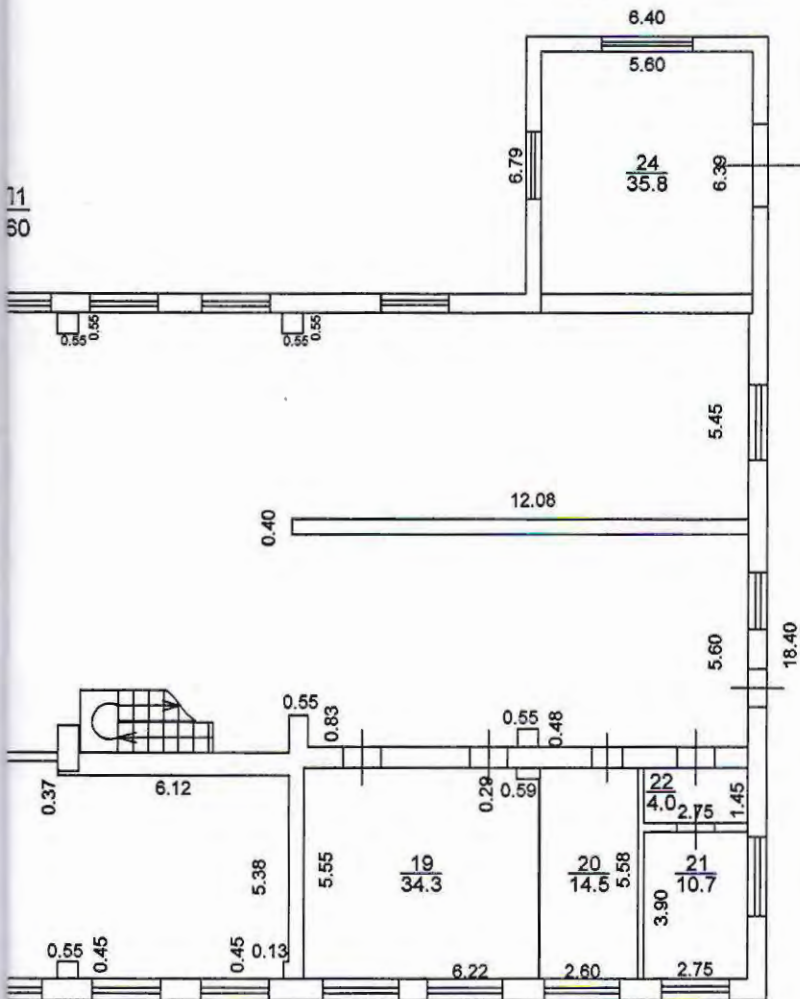

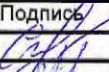
Чистопольское подразделение Нурлатского филиала АО БТИ РТ			
	ФИО	Подпись	Дата
ставил	Сальцина М.Г.		28.01.2021г
оверил	Мокрушин Д.Ю.		28.01.2021г
ировал			
Масштаб:1:200			

ПОЭТАЖНЫЙ ПЛАН ОБЪЕКТА

лит. Л1

город Чистополь р-н Чистопольский

улица К.Маркса дом №168 С

иное местоположение

План 2 этажа

Лит Л1

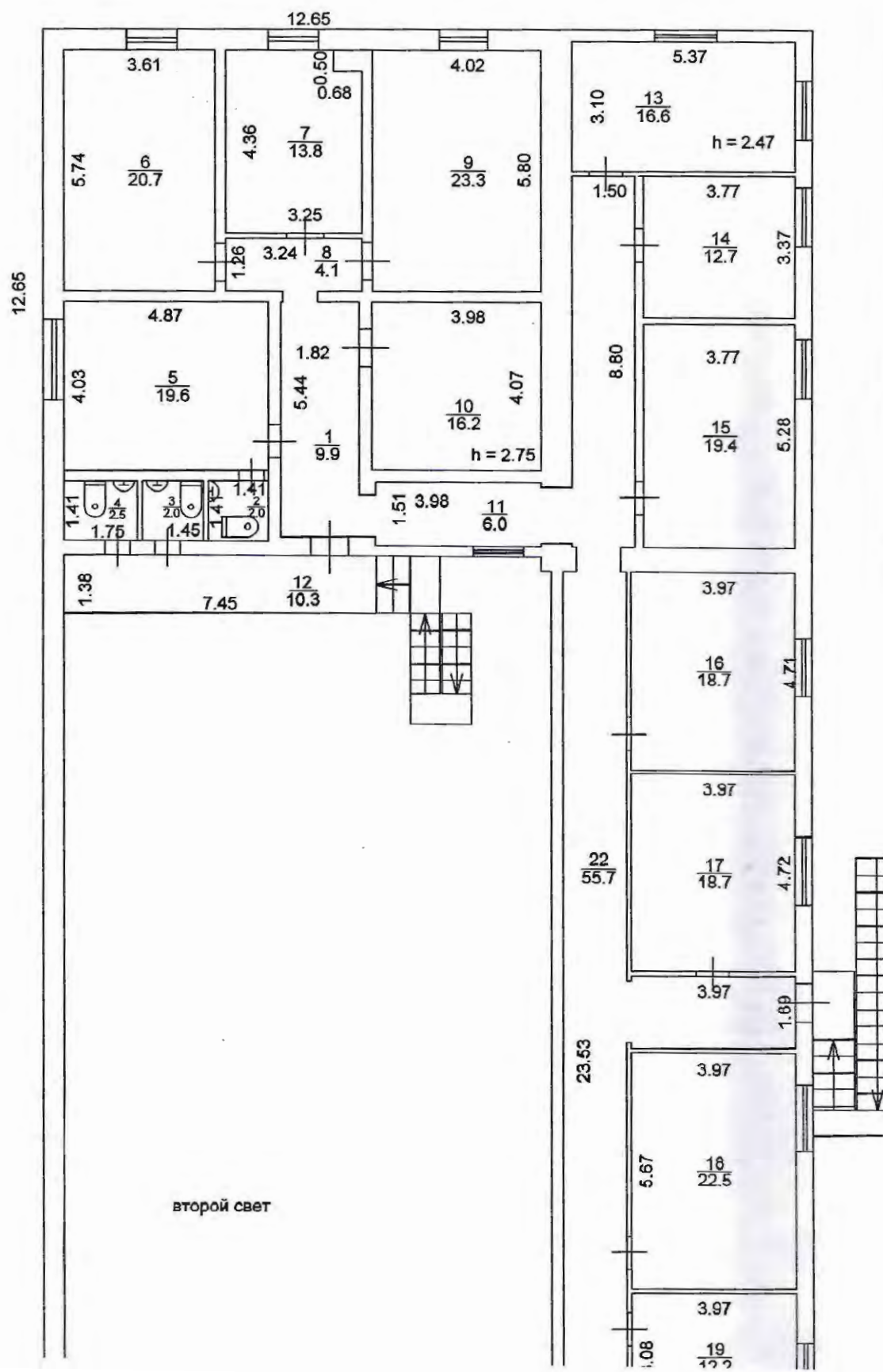

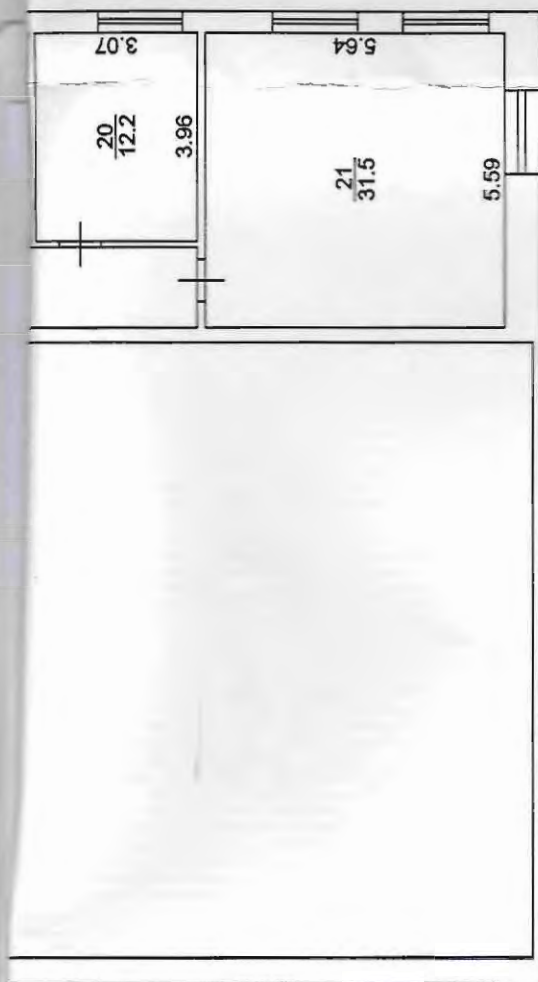

Чистопольское подразделение Нурлатского филиала АО БТИ РТ		Подпись	Дата
Составил	Сальцина М.Г.		28.01.2021г.
Проверил	Мокрушин Д.Ю.		28.01.2021г.
Копировал			
Масштаб: 1:200			

1999, 2000, 2001, 2002, 2003, 2004, 2005, 2006, 2007, 2008, 2009, 2010, 2011, 2012, 2013, 2014, 2015, 2016, 2017, 2018, 2019, 2020, 2021, 2022, 2023, 2024, 2025, 2026, 2027, 2028, 2029, 2030, 2031, 2032, 2033, 2034, 2035, 2036, 2037, 2038, 2039, 2040, 2041, 2042, 2043, 2044, 2045, 2046, 2047, 2048, 2049, 2050, 2051, 2052, 2053, 2054, 2055, 2056, 2057, 2058, 2059, 2060, 2061, 2062, 2063, 2064, 2065, 2066, 2067, 2068, 2069, 2070, 2071, 2072, 2073, 2074, 2075, 2076, 2077, 2078, 2079, 2080, 2081, 2082, 2083, 2084, 2085, 2086, 2087, 2088, 2089, 2090, 2091, 2092, 2093, 2094, 2095, 2096, 2097, 2098, 2099, 2100, 2101, 2102, 2103, 2104, 2105, 2106, 2107, 2108, 2109, 2110, 2111, 2112, 2113, 2114, 2115, 2116, 2117, 2118, 2119, 2120, 2121, 2122, 2123, 2124, 2125, 2126, 2127, 2128, 2129, 2130, 2131, 2132, 2133, 2134, 2135, 2136, 2137, 2138, 2139, 2140, 2141, 2142, 2143, 2144, 2145, 2146, 2147, 2148, 2149, 2150, 2151, 2152, 2153, 2154, 2155, 2156, 2157, 2158, 2159, 2160, 2161, 2162, 2163, 2164, 2165, 2166, 2167, 2168, 2169, 2170, 2171, 2172, 2173, 2174, 2175, 2176, 2177, 2178, 2179, 2180, 2181, 2182, 2183, 2184, 2185, 2186, 2187, 2188, 2189, 2190, 2191, 2192, 2193, 2194, 2195, 2196, 2197, 2198, 2199, 2200, 2201, 2202, 2203, 2204, 2205, 2206, 2207, 2208, 2209, 2210, 2211, 2212, 2213, 2214, 2215, 2216, 2217, 2218, 2219, 2220, 2221, 2222, 2223, 2224, 2225, 2226, 2227, 2228, 2229, 2230, 2231, 2232, 2233, 2234, 2235, 2236, 2237, 2238, 2239, 2240, 2241, 2242, 2243, 2244, 2245, 2246, 2247, 2248, 2249, 2250, 2251, 2252, 2253, 2254, 2255, 2256, 2257, 2258, 2259, 2260, 2261, 2262, 2263, 2264, 2265, 2266, 2267, 2268, 2269, 2270, 2271, 2272, 2273, 2274, 2275, 2276, 2277, 2278, 2279, 2280, 2281, 2282, 2283, 2284, 2285, 2286, 2287, 2288, 2289, 2290, 2291, 2292, 2293, 2294, 2295, 2296, 2297, 2298, 2299, 2300, 2301, 2302, 2303, 2304, 2305, 2306, 2307, 2308, 2309, 2310, 2311, 2312, 2313, 2314, 2315, 2316, 2317, 2318, 2319, 2320, 2321, 2322, 2323, 2324, 2325, 2326, 2327, 2328, 2329, 2330, 2331, 2332, 2333, 2334, 2335, 2336, 2337, 2338, 2339, 2340, 2341, 2342, 2343, 2344, 2345, 2346, 2347, 2348, 2349, 2350, 2351, 2352, 2353, 2354, 2355, 2356, 2357, 2358, 2359, 2360, 2361, 2362, 2363, 2364, 2365, 2366, 2367, 2368, 2369, 2370, 2371, 2372, 2373, 2374, 2375, 2376, 2377, 2378, 2379, 2380, 2381, 2382, 2383, 2384, 2385, 2386, 2387, 2388, 2389, 2390, 2391, 2392, 2393, 2394, 2395, 2396, 2397, 2398, 2399, 2400, 2401, 2402, 2403, 2404, 2405, 2406, 2407, 2408, 2409, 2410, 2411, 2412, 2413, 2414, 2415, 2416, 2417, 2418, 2419, 2420, 2421, 2422, 2423, 2424, 2425, 2426, 2427, 2428, 2429, 2430, 2431, 2432, 2433, 2434, 2435, 2436, 2437, 2438, 2439, 2440, 2441, 2442, 2443, 2444, 2445, 2446, 2447, 2448, 2449, 2450, 2451, 2452, 2453, 2454, 2455, 2456, 2457, 2458, 2459, 2460, 2461, 2462, 2463, 2464, 2465, 2466, 2467, 2468, 2469, 2470, 2471, 2472, 2473, 2474, 2475, 2476, 2477, 2478, 2479, 2480, 2481, 2482, 2483, 2484, 2485, 2486, 2487, 2488, 2489, 2490, 2491, 2492, 2493, 2494, 2495, 2496, 2497, 2498, 2499, 2500, 2501, 2502, 2503, 2504, 2505, 2506, 2507, 2508, 2509, 2510, 2511, 2512, 2513, 2514, 2515, 2516, 2517, 2518, 2519, 2520, 2521, 2522, 2523, 2524, 2525, 2526, 2527, 2528, 2529, 2530, 2531, 2532, 2533, 2534, 2535, 2536, 2537, 2538, 2539, 2540, 2541, 2542, 2543, 2544, 2545, 2546, 2547, 2548, 2549, 2550, 2551, 2552, 2553, 2554, 2555, 2556, 2557, 2558, 2559, 2560, 2561, 2562, 2563, 2564, 2565, 2566, 2567, 2568, 2569, 2570, 2571, 2572, 2573, 2574, 2575, 2576, 2577, 2578, 2579, 2580, 2581, 2582, 2583, 2584, 2585, 2586, 2587, 2588, 2589, 2590, 2591, 2592, 2593, 2594, 2595, 2596, 2597, 2598, 2599, 2600, 2601, 2602, 2603, 2604, 2605, 2606, 2607, 2608, 2609, 2610, 2611, 2612, 2613, 2614, 2615, 2616, 2617, 2618, 2619, 2620, 2621, 2622, 2623, 2624, 2625, 2626, 2627, 2628, 2629, 2630, 2631, 2632, 2633, 2634, 2635, 2636, 2637, 2638, 2639, 2640, 2641, 2642, 2643, 2644, 2645, 2646, 2647, 2648, 2649, 2650, 2651, 2652, 2653, 2654, 2655, 2656, 2657, 2658, 2659, 2660, 2661, 2662, 2663, 2664, 2665, 2666, 2667, 2668, 2669, 2670, 2671, 2672, 2673, 2674, 2675, 2676, 2677, 2678, 2679, 2680, 26

корпус

[illegible]

Площадь помещений по внутреннему размеру, кв. м

[illegible]

[illegible]

CHARTREPPY, ICIB, M

[illegible]

1	Литера по плану	
6	Общая площадь помещений	
	1656,2	7
	производственные	основная
		вспомогательная (подсобная)
	складские	основная
		вспомогательная (подсобная)
	кабинетские (офисные)	основная
		вспомогательная (подсобная)
	предприятий общественного питания	основная
		вспомогательная (подсобная)
	лечебно-санитарных учреждений	основная
		вспомогательная (подсобная)
	торговые	основная
	культурно-просветительных учреждений	основная
		вспомогательная (подсобная)
	школьные	основная
		вспомогательная (подсобная)
	приемный питательный	основная
		вспомогательная (подсобная)
	Высота помещений по внутреннему обмеру	
	Самовольное переустройство и (или) переоборудование	
	Примечание	

XII. Техническое описание служебных построек

Наименование конструктивных элементов		удельный вес по таблице	Поправки	удельный вес с поправкой		удельный вес по таблице	Поправки	удельный вес с поправкой
	лит.				лит.			
	Н =				Н =			
Фундаменты								
Стены и перегородки								
Перекрытия								
Крыша								
Полы								
Проемы								
Отделочные работы								
Электроосвещение								
Прочие работы								
Итого:			X				X	
Физический износ, %								

Наименование конструктивных элементов		удельный вес по таблице	Поправки	удельный вес с поправкой		удельный вес по таблице	Поправки	удельный вес с поправкой
	лит.				лит.			
	Н =				Н =			
Фундаменты								
Стены и перегородки								
Перекрытия								
Крыша								
Полы								
Проемы								
Отделочные работы								
Электроосвещение								
Прочие работы								
Итого:			X				X	
Физический износ, %								

ХIII. Ограждения и сооружения (замощения) на участке

[illegible]

Паспорт выдан: 28 января 2021 г.

Руководитель

Мокрушин Д.Ю.

Ф.И.О.

ЮТУ ВЫПОЛНИЛ:

Сальцина М.Г.

28.01.2021г

ПОДПИСЬ

Ф.И.О.

DATA

оту проверил:

Мокрушин Д.Ю.

28.01.2021г

ПОЛТАВСЬК

Ф.И.О.

дата

оту копировал:

ПОДПИСЬ

Ф.И.О.

Датум

XIV. Отметка о последующих обследованиях

Дата следования	" " 20__ г.	" " 20__ г.	" " 20__ г.
бследовал			
Проверил			
Соводитель			

