

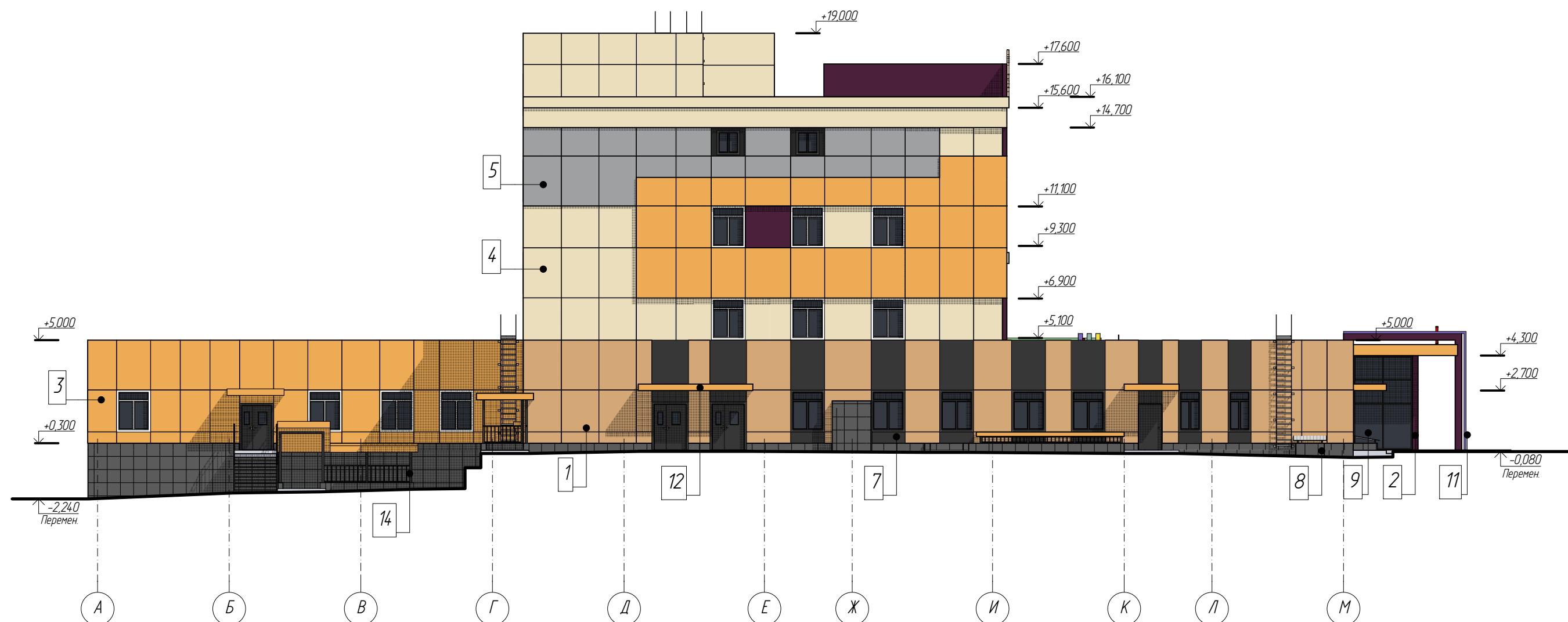

Цветовое решение фасада в осях А-М



Ведомость наружной отделки фасада (начало)

Поз. отдел ки	Усл. обоз.	Наименование элемента фасада	Наименование материала отделки	Наименование и номер эталона цвета или образец колера	Примечания
1		Наружные ограждающие конструкции	Облицовка композитными панелями типа "Alucobond"	Цвет "под дерево"	245,5 м²
2		Наружные ограждающие конструкции	Облицовка композитными панелями типа "Alucobond"	Цвет RAL 4007 ("пурпурно-фиолетовый")	368,0 м²
3		Наружные ограждающие конструкции	Облицовка композитными панелями типа "Alucobond"	Цвет RAL 1034 ("пастельно-желтый")	583,0 м²
4		Наружные ограждающие конструкции	Облицовка композитными панелями типа "Alucobond"	Цвет RAL 1015 ("светлая слоновая кость")	2 004,5 м²
5		Наружные ограждающие конструкции	Облицовка композитными панелями типа "Alucobond"	Цвет RAL 7004 ("сигнальный серый")	200,0 м²
6		Наружные ограждающие конструкции	Облицовка композитными панелями типа "Alucobond"	Цвет RAL 9003 ("сигнальный белый")	63,4 м²
7		Наружные ограждающие конструкции	Облицовка композитными панелями типа "Alucobond"	Цвет RAL 9011 ("звездно-черный")	244,5 м²

Ведомость наружной отделки фасада (окончание)

Поз. отдел ки	Усл. обозн	Наименование элемента фасада	Наименование материала отделки	Наименование и номер эталона цвета или образец колера	Примечания
8		Цоколь	Облицовка керамической плиткой	Цвет RAL 9011 ("графитно-черный")	850,74 м²
9		Витражи, двери, окна	Алюминиевые, "Татпроф"	Цвет "белый", "графит"	
10		Ограждения	Нержавеющая сталь		
11		Декоративные элементы	Двухкомпонентное эпоксидное покрытие матовое	Цвет RAL 1018 ("цинково-желтый"), RAL 170 70 15 (каталог RAL DESIGN), RAL 290 50 40 (каталог RAL DESIGN)	
12		Козырьки	Облицовка композитными панелями типа "Alucobond"	Цвет RAL 1034 ("пастельно-желтый")	
13		Козырьки прямых	Монолитный поликарбонат	Цвет "прозрачный"	
14		Ограждения	Двухкомпонентное эпоксидное покрытие матовое	Цвет RAL 9011 ("графитно-черный")	

						15-20-АР.ГЧ
						Детская поликлиника на 200 посещений в смену областного государственного бюджетного учреждения здравоохранения «Тульская городская больница», г. Тулуз, м-н Угольщиков, 35
Изм	Колуч	Лист	№Док	Подпись	Дата	
Разработал	Симонова					
ГИП	Пермякова					
И. контроль	Маргасов					
						Цветовое решение фасада в осях 1-18. Цветовое решение фасада в осях А-М
						 <div> ООО "АНИША" <small>ПРОЕКТИРОВАНИЕ ЗДАНИЙ И СООРУЖЕНИЙ</small> </div>

Цветовое решение фасада в осях 18-1



Цветовое решение фасада в осях М-А

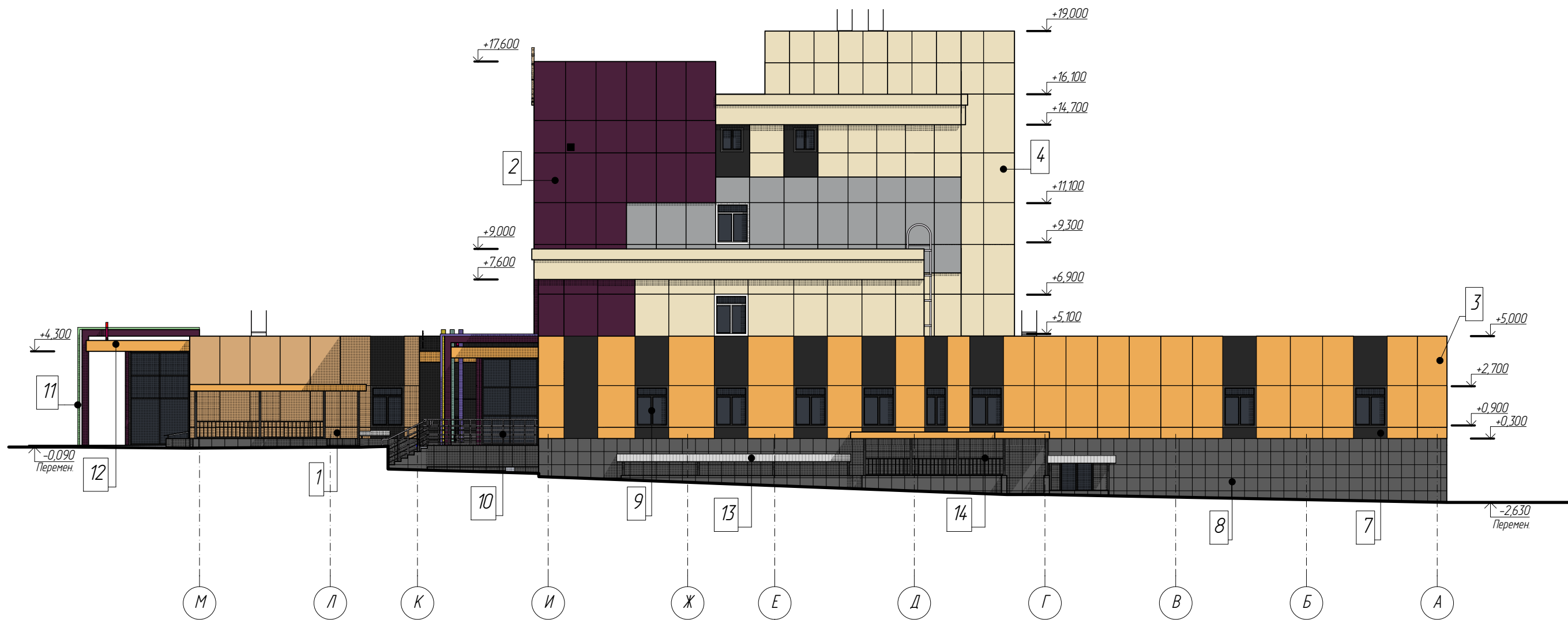

Ведомость наружной отделки фасада (начало)

Поз. отдел. ки	Усл. обозн.	Наименование элемента фасада	Наименование материала отделки	Наименование и номер эталона цвета или образец колера	Примечан.
1		Наружные ограждающие конструкции	Облицовка композитными панелями типа "Alucobond"	Цвет "под дерево"	245,5 м²
2		Наружные ограждающие конструкции	Облицовка композитными панелями типа "Alucobond"	Цвет RAL 4007 ("пурпурно-фиолетовый")	368,0 м²
3		Наружные ограждающие конструкции	Облицовка композитными панелями типа "Alucobond"	Цвет RAL 1034 ("пастельно-желтый")	583,0 м²
4		Наружные ограждающие конструкции	Облицовка композитными панелями типа "Alucobond"	Цвет RAL 1015 ("светлая слоновая кость")	2 004,5 м²
5		Наружные ограждающие конструкции	Облицовка композитными панелями типа "Alucobond"	Цвет RAL 7004 ("сигнальный серый")	200,0 м²
6		Наружные ограждающие конструкции	Облицовка композитными панелями типа "Alucobond"	Цвет RAL 9003 ("сигнальный белый")	63,4 м²
7		Наружные ограждающие конструкции	Облицовка композитными панелями типа "Alucobond"	Цвет RAL 9011 ("графитно-черный")	244,5 м²

Ведомость наружной отделки фасада (окончание)

Поз. отдел. ки	Усл. обозн.	Наименование элемента фасада	Наименование материала отделки	Наименование и номер эталона цвета или образец колера	Примечан.
8		Цоколь	Облицовка керамической плиткой	Цвет RAL 9011 ("графитно-черный")	850,74 м²
9		Витражи, двери, окна	Алюминиевые, "Татпроф"	Цвет "белый", "графит"	
10		Ограждения	Нержавеющая сталь		
11		Декоративные элементы	Двухкомпонентное эпоксидное покрытие матовое	Цвет RAL 1018 ("цинково-желтый") RAL 70 10 15 (каталог RAL DESIGN) RAL 290 50 40 (каталог RAL DESIGN)	
12		Козырьки	Облицовка композитными панелями типа "Alucobond"	Цвет RAL 1034 ("пастельно-желтый")	
13		Козырьки прямых	Монолитный поликарбонат	Цвет "прозрачный"	
14		Ограждения	Двухкомпонентное эпоксидное покрытие матовое	Цвет RAL 9011 ("графитно-черный")	

						15-20-АР.ГЧ			
						Детская поликлиника на 200 посещений в смену областного государственного бюджетного учреждения здравоохранения «Тульская городская больница», г. Тулу, м-н Угольщиков, 35			
Изм	Колуч	Лист	№Док	Подпись	Дата		Стадия	Лист	Листов
Разработал		Симонова					П	2	
ГИП		Пермякова							
Н. контроль		Маргасов				Цветовое решение фасада в осях 18-1 решение фасада в осях М-А		ООО "АИША" ПРОЕКТИРОВАНИЕ ЗАДАНИЙ И СООРУЖЕНИЙ	

ЭЛ. 2021 Д.В.С. 15-20-АР.ГЧ

Фасад в осях 1-18

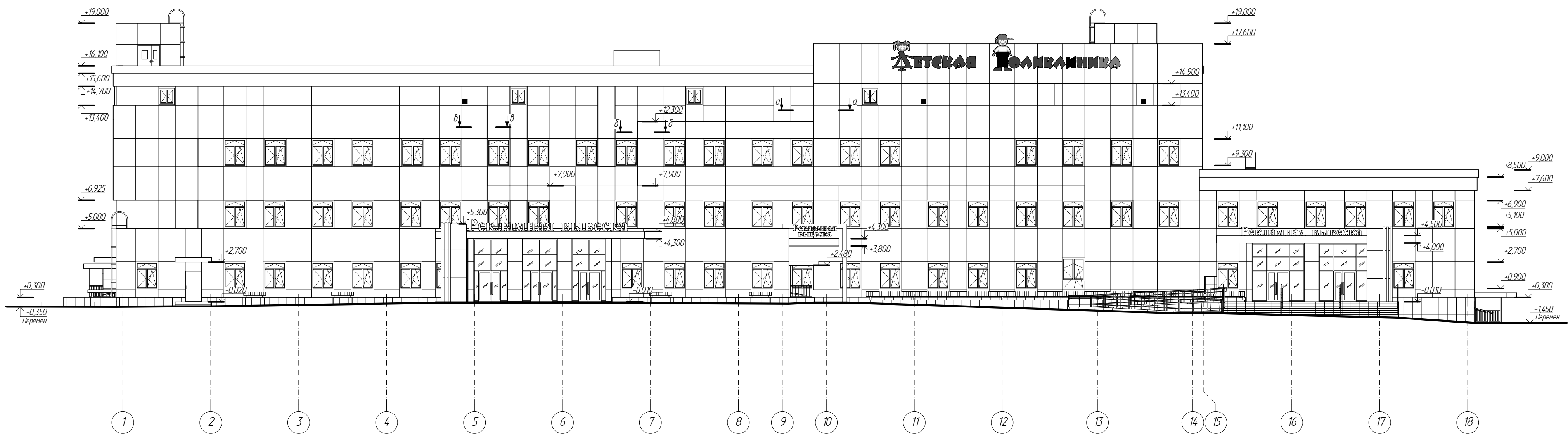

Фасад в осях А-М

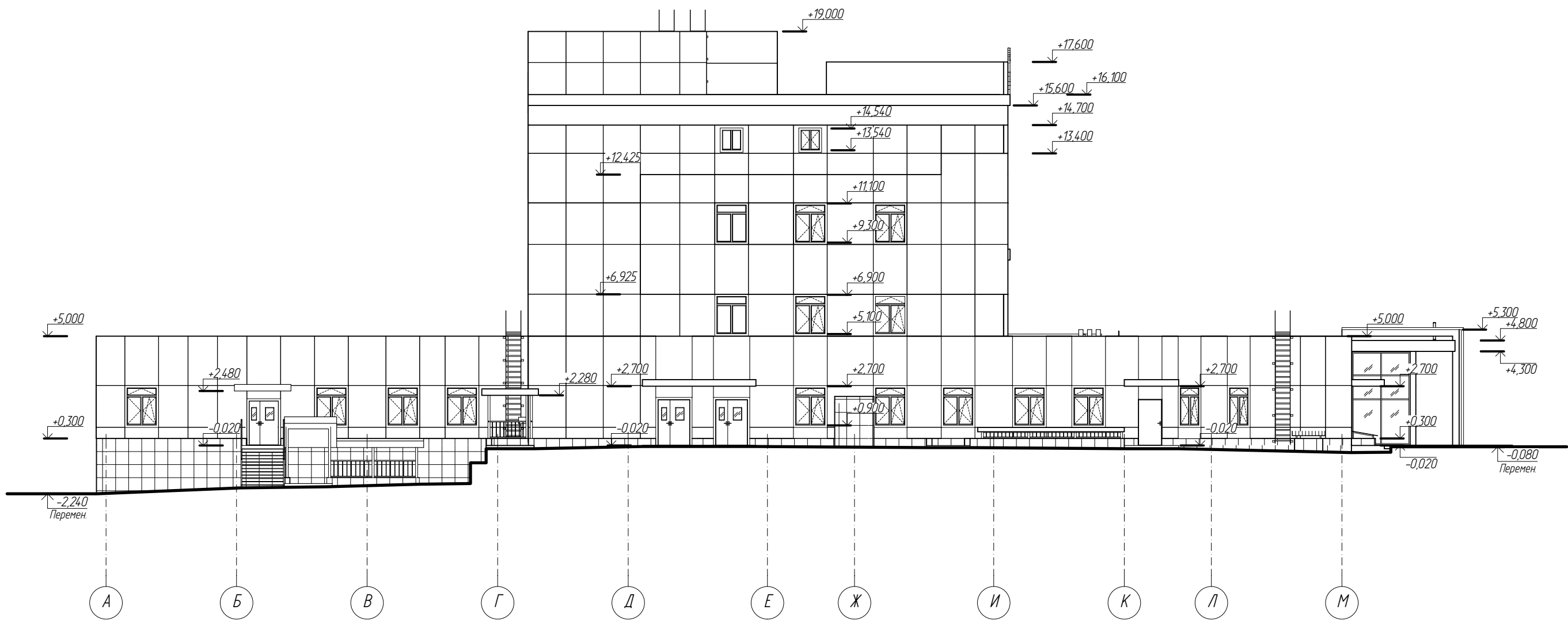

Сечение а-а

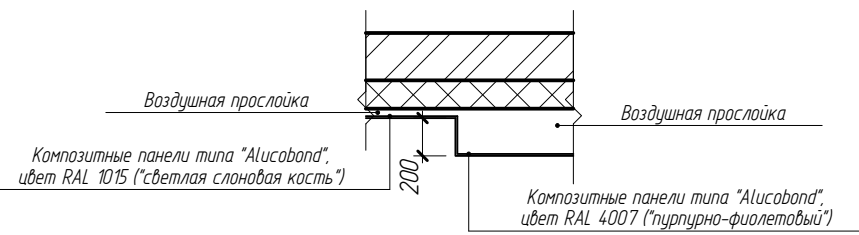

Сечение б-б

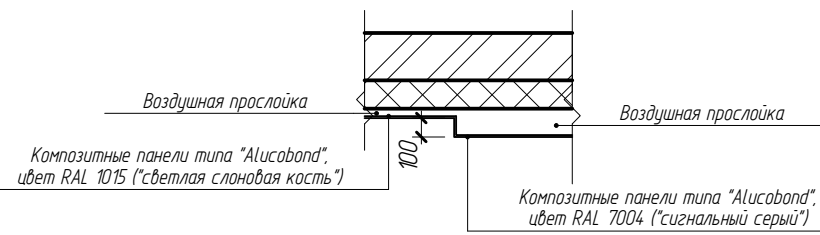

Сечение в-в

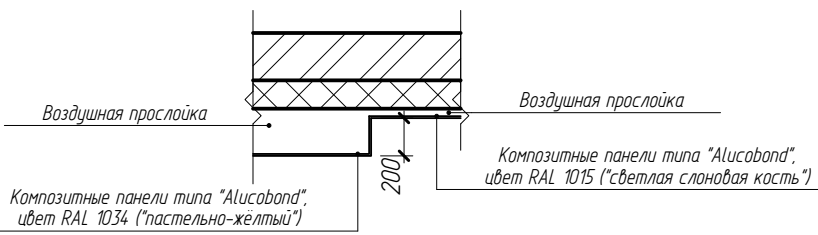

						15-20-АР.ГЧ				
						Детская поликлиника на 200 посещений в смену областного государственного бюджетного учреждения здравоохранения «Тульская городская больница», г. Тулун, м-н Угольщиков, 35				
Изм	Колуч	Лист	№Док	Подпись	Дата	Разработал	Стадия	Лист	Листов	
								П	3	
							ГИП	Пермякова		
						Н контроль		ООО "АИША" ПРОЕКТИРОВАНИЕ ЗДАНИЙ И СООРУЖЕНИЙ		
					Фасад в осях 1-18. Фасад в осях А-М					
					Маргасов					

Фасад в осях 18-1

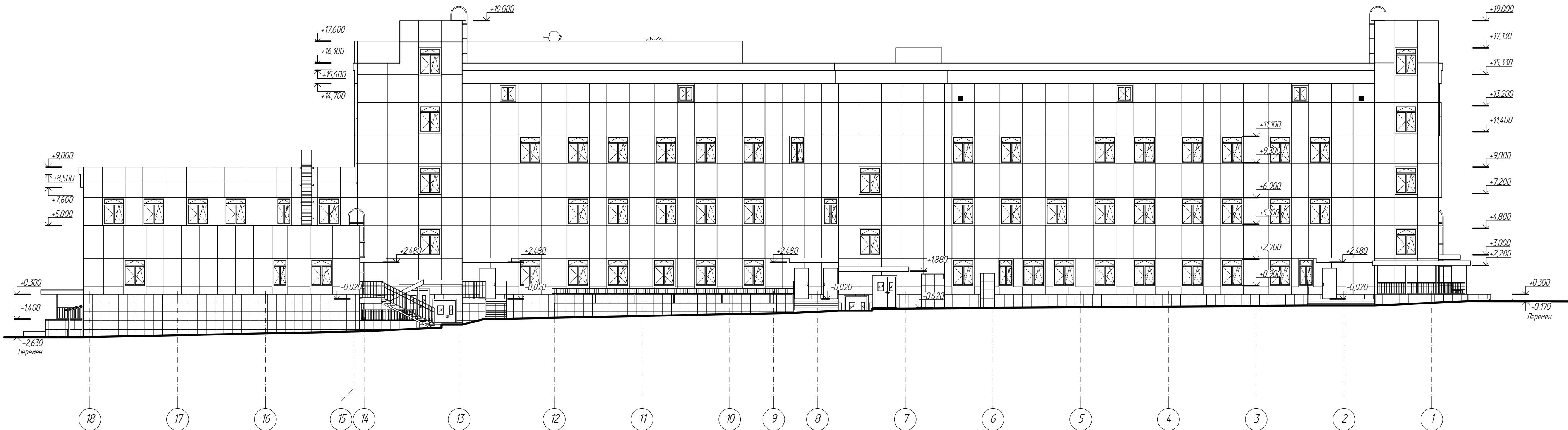

Фасад в осях М-А

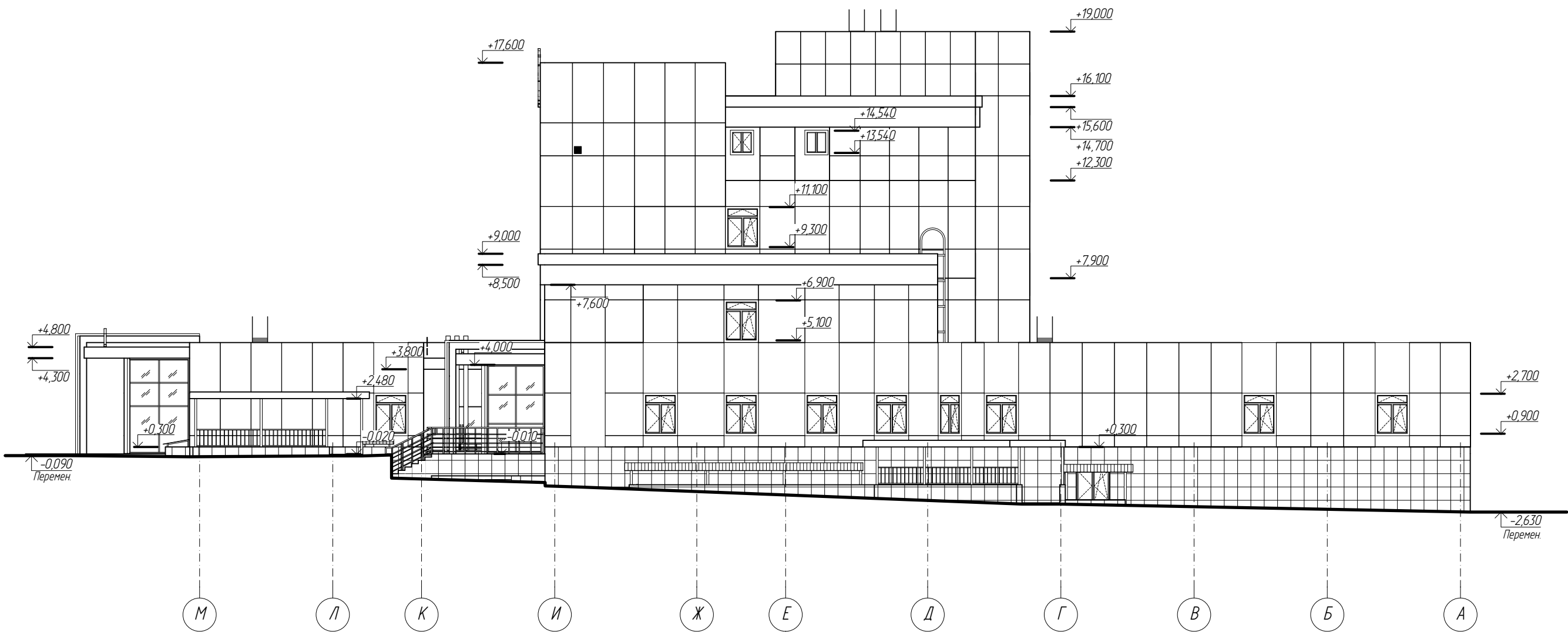

Лист 31 из 31

						15-20-АР.ГЧ				
						Детская поликлиника на 200 посещений в смену областного государственного бюджетного учреждения здравоохранения «Тульская городская больница», г. Тулун, м-н Угольщикова, 35				
Изм	Колуч	Лист	№Док	Подпись	Дата	Разработал	Стадия	Лист	Листов	
								П	4	
						Фасад в осях 18-1. Фасад в осях М-А		<u>ООО "АИША"</u>		
Н контроль								ПРОЕКТИРОВАНИЕ ЗДАНИЙ И СООРУЖЕНИЙ		

План подвального этажа на отм. -4,000

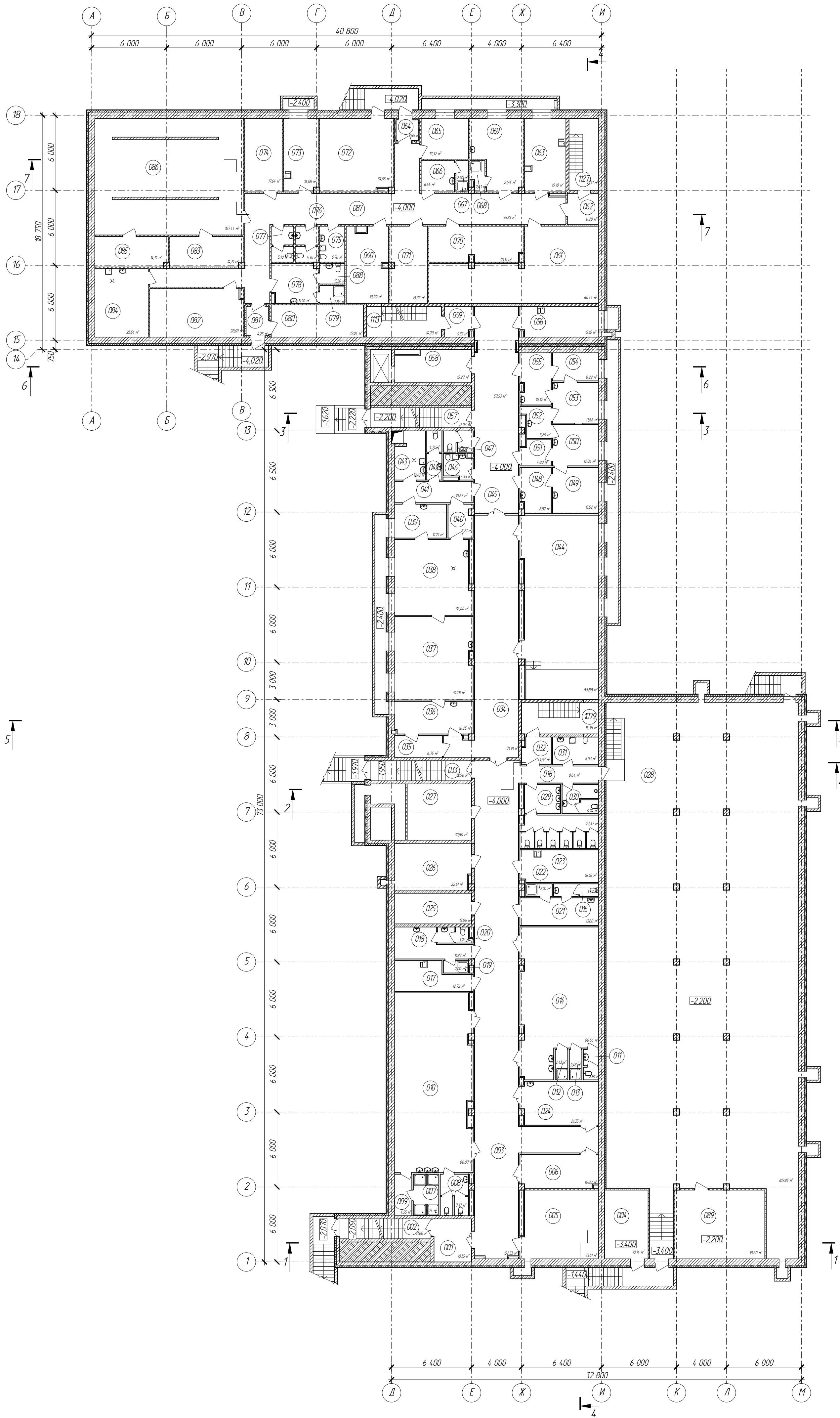

Экспликация помещений подвального этажа (начало)

№ помещ	Наименование	Площадь	Кат. пом.
001	Тамбур	10,35	
002	Лестничная клетка	11,68	
003	Коридор	152,53	
004	Электрощитовая	19,14	B4 П-IIa
005	Венткамера	33,11	
006	Гардероб верхней одежды персонала	16,80	
007	Душевая	6,74	
008	Уборные	7,47	
009	Преддушевая	4,55	
010	Гардероб дом. и спец. одежды женский (средний, младший мед. персонал)	88,07	
011	Уборная	2,91	
012	Душевая	2,43	
013	Душевая	2,43	
014	Гардероб дом. и спец. одежды женский (старший мед. персонал)	66,66	
015	Уборная	3,57	
016	Коридор	8,64	
017	Комната персонала (обслужив. персонал поликлиники)	12,72	
018	Гардероб (обслужив. персонал поликлиники)	11,87	
019	Душевая	2,00	
020	Уборная	3,26	
021	Гардероб дом. и спец. одежды мужской	13,80	
022	Душевая	2,10	
023	Комната персонала прачечной	16,18	
024	Гардероб для студентов	21,33	
025	Архив основной (для отделения лучевой диагностики)	15,06	B3 П-IIa B2 П-IIa
026	Архив	22,61	
027	Венткамера	30,80	
028	Техническое подполье	619,85	
029	Санузел для мед. персонала женский	23,37	
030	Санузел для мед. персонала мужской	6,74	
031	Помещение уборочного инвентаря	8,03	B4 П-IIa
032	Тамбур-шлюз	4,93	
033	Лестничная клетка	12,96	
034	Коридор	71,91	
Прачечная			
035	Помещение выдачи белья	6,75	B4 П-IIa
036	Помещение разборки, починки, упаковки белья	16,25	B3 П-IIa
037	Сушильно-гладильное помещение	41,28	B3 П-IIa
038	Стиральная	36,44	B3 П-IIa
039	Помещение приема белья	11,21	B3 П-IIa
040	Кладовая стиральных средств	5,21	B4 П-IIa
041	Коридор	10,67	
042	Санузел для персонала прачечной	4,71	
043	Санитарная комната	8,43	B4 П-IIa
Центральное стерилизационное отделение			
046	Помещение уборочного инвентаря	4,35	
047	Санузел для персонала ЦСО	4,04	
048	Прием, хранение нестерильн. материалов	8,87	
049	Помещение для разборки, мытья, сушки, комплектовки и упаковки мед. инструментов	13,52	
050	Нестерильная зона стерилизационной	12,06	
051	Кладовая упаковочных материалов	4,80	
052	Санитарный шлюз	5,29	
053	Стерильная зона стерилизационной	11,88	
054	Склад стерильных материалов	8,22	
055	Экспедиционная	10,12	
056	Комната персонала ЦСО	15,15	

Экспликация помещений подвального этажа (окончание)

№ помещ	Наименование	Площадь	Кат. пом.
057	Лестничная клетка	12,96	
058	Тамбур-шлюз	15,27	
059	Тамбур-шлюз	5,35	
Бассейн и водолечебница			
060	Кладовая	19,99	
061	Серверная	60,44	
062	Тамбур-шлюз	6,20	
063	Комната персонала водолечебницы	19,10	
064	Тамбур	2,85	
065	Гардероб верхней одежды персонала	12,32	
066	Гардероб дом. и спец. одежды мужской	6,65	
067	Душевая	2,50	
068	Душевая	2,63	
069	Гардероб дом. и спец. одежды женский	21,45	
070	Кладовая чистого белья	21,11	
071	Кладовая грязного белья	18,35	
072	ИТП/Водомерный узел	34,05	
073	Комната персонала (обслужив. персонал бассейна)	16,08	
074	Техническое помещение бассейна	17,64	
075	Помещение уборочного инвентаря	5,76	
076	Санузел для персонала женский (мед. персонал)	5,30	
077	Санузел для персонала мужской (мед. персонал)	5,18	
078	Гардероб (обслужив. персонал бассейна)	11,50	
079	Душевая	2,86	
080	Помещение хранения уличного инвентаря	19,04	
081	Тамбур	4,25	
082	Венткамера	28,69	
083	Техническое помещение бассейна	14,15	
084	Помещение временного хранения отходов кл. Г	23,54	
085	Техническое помещение бассейна	14,15	
086	Техническое помещение бассейна	107,44	
087	Коридор	95,83	
088	Санузел для персонала	3,26	
089	Венткамера	39,60	
1079	Лестничная клетка № 3	15,38	
1113	Лестничная клетка № 5	14,70	
1127	Лестничная клетка № 6	13,51	
		2 451,44 м²	

15-20-АПГЧ							
Детская поликлиника на 200 посещений в смену областного государственного бюджетного учреждения здравоохранения «Тульская городская больница» г. Тулун, м-н Чегольшиной, 35							
Изм.	Копия	Лист	Мод.	Подпись	Дата		
Разработал	Симонова						
ГИП	Пермякова						
Н. контроль	Маргасов						
План подвального этажа на отм. -4,000					Стадия	Лист	Листов
					П	5	
					ООО "АИША" проектирование зданий и сооружений		

План 1-го этажа на отм. 0,000

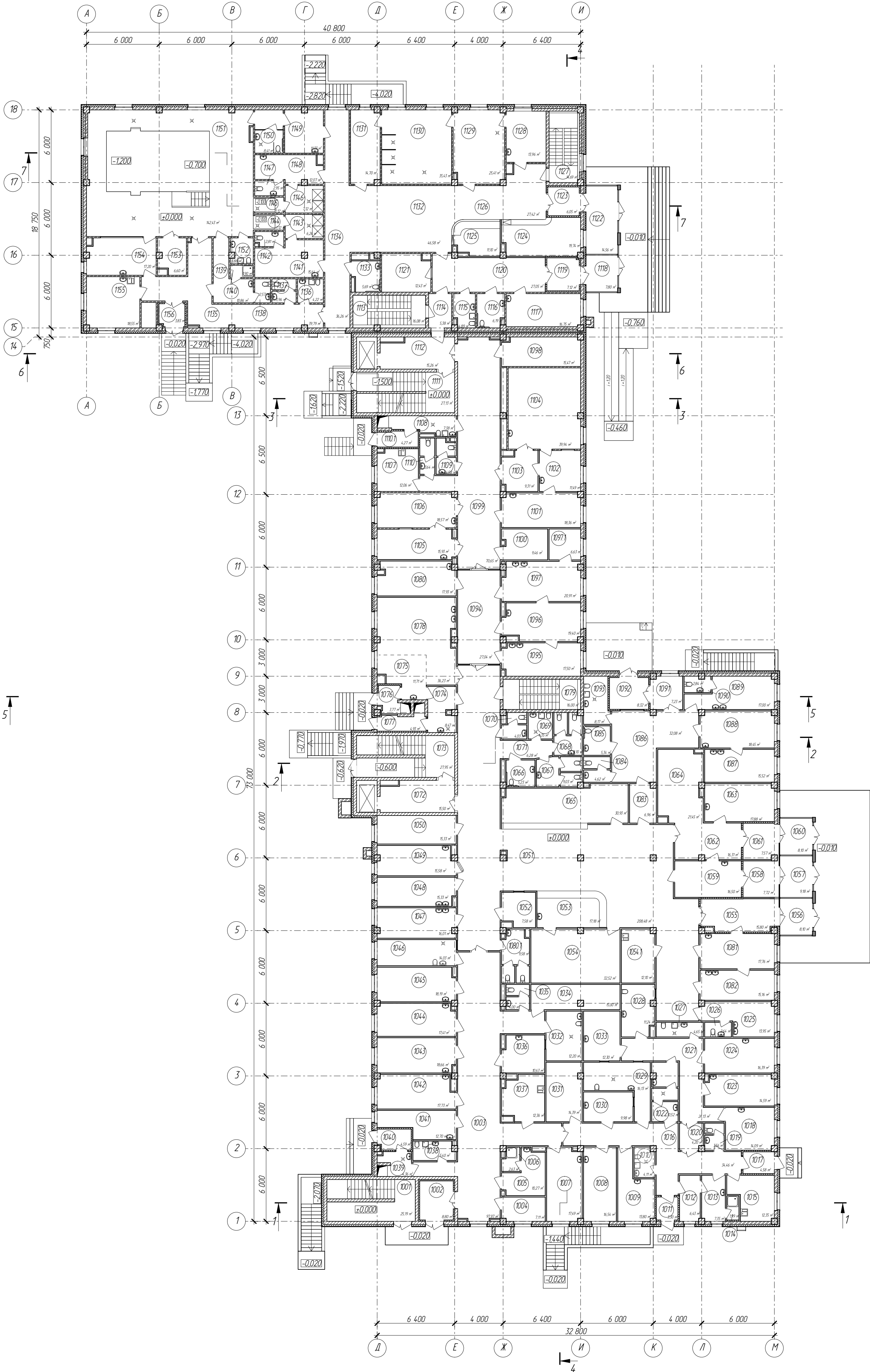

Экспликация помещений 1-го этажа (начало)

№ помещ	Наименование	Площадь	Кат пом
1001	Лестничная клетка № 1	25,19	
	Лаборатория		
1002	Тамбур	8,80	
1003	Коридор	97,97	
1004	Гардероб верхней одежды	7,11	
1005	Гардероб персонала лаборатории (домашняя и рабочая одежда)	10,27	
1006	Душевая	2,63	
1007	Помещение окраски мазков	17,49	Д
1008	Помещение для работы с документами	16,54	
1009	Помещение приготовления и разлива пит. сред	13,80	Д
1010	Помещение уборочного инвентаря	4,11	В4 П-Иа
1011	Тамбур	3,30	
1012	Гардероб верхней одежды	6,43	
1013	Гардероб персонала лаборатории (домашняя и рабочая одежда)	7,35	
1014	Душевая	1,99	
1015	Комната персонала	12,35	
1016	Коридор	34,46	
1017	Помещение временного хранения медотходов	4,58	В4 П-Иа
1018	Помещение для паразитологических исследований	14,09	Д
1019	Санузел персонала	3,56	
1020	Тамбур-шлюз	4,20	
1021	Коридор	24,13	
1022	Санпропускник	10,52	
1023	Термостатная	14,59	Д
1024	Помещение для проведения бактериологических исследований	16,39	Д
1025	Кабинет забора на бактериологические анализы и на флору	13,95	
1026	Уборная	2,64	
1027	Помещение уборочного инвентаря	4,65	В4 П-Иа
1028	Помещение приема и регистрации проб	11,24	
1029	Мочечная	16,13	Д
1030	Стерилизационная	9,98	Д
1031	Помещение хранения сред	14,39	Д
1032	Мочечная	12,20	Д
1033	Автоклавная	12,30	Д
1034	Кладовая реактивов	15,00	В4 П-Иа
1035	Санузел персонала	4,00	
1036	Стерилизационная	10,63	Д
1037	Комната персонала	12,36	В4 П-Иа
1038	Помещение уборочного инвентаря	5,40	В4 П-Иа
1039	Помещение временного хранения медотходов	4,36	В4 П-Иа
1040	Тамбур	4,59	
1041	Помещение для работы с документами	12,70	
1042	Клиническая лаборатория	17,73	Д
1043	Клиническая лаборатория	18,66	Д
1044	Гематологическая лаборатория	17,41	Д
1045	Биохимическая лаборатория	18,19	Д
1046	Помещение приема и регистрации проб	14,03	
1047	Помещение забора крови (из вены)	16,01	
1048	Помещение забора крови	15,33	
	Вестибюль		
1049	Помещение оформления больничных листов	15,58	
1050	Помещение охраны с пожарным постом	15,33	
1051	Коридор	208,48	
1052	Касса	7,58	
1053	Регистратура	17,18	
1054	Картохранилище	32,52	В1 П-Иа
1054.1	Комната персонала	12,10	
1055	Тамбур	15,80	
1056	Тамбур	8,10	
1057	Тамбур	9,18	
1058	Тамбур	7,72	
1059	Смотровая	16,50	
1060	Тамбур	8,10	
1061	Тамбур	7,57	
1062	Фильтр	16,31	В3 П-Иа
1063	Смотровая	17,88	
1064	Колясочная	214,5	В3 П-Иа
1065	Гардероб	30,93	
1066	Санузел для мн	5,23	
1067	Санузел для посетителей женский	9,03	

Экспликация помещений 1-го этажа (продолжение)

№ помещ	Наименование	Площадь	Кат пом
1068	Санузел для посетителей мужской	8,10	
1069	Помещение уборочного инвентаря	4,35	В4 П-Иа
1070	Санузел для персонала мужской	4,03	
1071	Коридор	6,28	
1072	Тамбур-шлюз//зона безопасности мн	15,50	
1073	Лестничная клетка № 2	27,95	
1074	Мочечная кухонной посуды	8,47	В4 П-Иа
1075	Раздаточная	11,71	
1076	Тамбур	3,77	
1077	Тамбур	4,93	
1078	Обеденный зал буфета	36,23	
1079	Лестничная клетка № 3	16,00	
1080	Кабинет медико-социальной помощи (соц. работник, врач-психолог, педагог-психолог)	17,93	
1080.1	Санузел для персонала женский	9,58	
	Кабинет неотложной медицинской помощи		
1081	Кабинет врача неотложной мед помощи	17,76	
1082	Процедурный кабинет	15,16	
	Кабинет инфекционных болезней		
1083	Тамбур-шлюз	6,96	
1084	Санузел персонала	4,62	
1085	Санузел для посетителей, в т.ч. для мн	5,34	
1086	Вестибюль-ожидающая	32,08	
1087	Процедурный кабинет	15,52	
1088	Помещение для приема	18,45	
1089	Помещение ректораманоскопии и забора анализа кала	17,00	
1090	Уборная	2,84	
1091	Тамбур	7,23	
1092	Тамбур	8,32	
1093	Санитарная комната (мед. отходы, предметы уборки)	8,17	В4 П-Иа
	Кабинет травматолога-ортопеда		
1094	Коридор	27,04	
1095	Процедурная	17,50	
1096	Кабинет травматолога-ортопеда	19,40	
1097	Перевозочная	20,91	
1097.1	Помещение хранения гипса	6,63	В4 П-Иа
	Отделение лучевой диагностики		
1098	Архив	15,47	В3 П-Иа
1099	Коридор	70,65	
1100	Материальная	9,46	В3 П-Иа
1101	Кабинет врача-рентгенолога	18,36	
1102	Пультовая	11,49	
1103	Раздевалка	9,31	
1104	Кабинет рентгенодиагностики	39,94	
1105	Пультовая	15,93	
1106	Кабинет денситометрии	18,57	
1107	Комната персонала	12,06	
1108	Санитарная комната (хранение мед. отходов, предметов уборки)	7,38	В4 П-Иа
1109	Санузел для посетителей	4,58	
1110	Санузел для персонала	3,64	
1110.1	Тамбур	4,27	
	Приемное отделение дневного стационара		
1111	Лестничная клетка № 4	27,13	
1112	Тамбур-шлюз//зона безопасности мн	15,26	
1113	Лестничная клетка № 5	16,08	
1114	Коридор	5,38	
1115	Помещение уборочного инвентаря	4,89	В4 П-Иа
1116	Санузел для посетителей, в т.ч. для мн	6,19	
1117	Смотровая	16,75	
1118	Тамбур	7,80	
1119	Тамбур	7,12	
1120	Вестибюль-ожидающая	27,05	
1121	Гардероб верхней одежды пациентов	12,43	

Экспликация помещений 1-го этажа (окончание)

№ помещ	Наименование	Площадь	Кат пом
	Лечебно-пластельный бассейн, водолечебница		
1122	Тамбур	14,56	
1123	Тамбур	6,05	
1124	Гардероб	19,74	
1125	Регистратура	11,10	
1126	Вестибюль	27,42	
1127	Лестничная клетка № 6	14,69	
1128	Комната персонала водолечебницы	13,96	
1129	Процедурная	25,41	
1130	Помещение душевых камер	35,43	
1131	Раздевалка	14,70	
1132	Зона отдыха/игровая	46,58	
1133	Санузел для посетителей, в т.ч. для мн	5,69	
1134	Коридор	36,26	
1135	Коридор	39,79	
1136	Помещение уборочного инвентаря	4,22	В4 П-Иа
1137	Санузел для персонала	3,96	
1138	Уборная	2,57	
1139	Помещение инструктора по плаванию	10,86	
1140	Душевая	1,90	
1141	Раздевалка для мальчиков	15,64	
1142	Уборная	2,81	
1143	Душевая	6,24	
1144	Зона ножной ванны	3,12	
1145	Зона ножной ванны	3,12	
1146	Душевая	7,12	
1147	Уборная	2,95	
1148	Раздевалка для девочек	12,07	
1149	Раздевалка для мн	11,33	
1150	Санузел с душевой для мн	8,41	
1151	Лечебно-пластельный бассейн	142,43	
1152	Помещение уборочного инвентаря	3,88	В4 П-Иа
1153	Инвентарная	6,60	В4 П-Иа
1154	Кабинет дежурной мед. сестры/дежурного инструктора по плаванию	17,20	
1155	Лаборатория анализа воды	18,55	Д
1156	Тамбур	3,83	
		2 557,60 м²	

15-20-АП.ГЧ					
Детская поликлиника на 200 посещений в ст. обл. государственного бюджетного учреждения здравоохранения «Тульская городская больница», г. Тулу.					
м.н. Чельцовых, 35					
Им.	Кол.	Лист	Изд.	Подпись	Дата
Разработал	Симонова				
ГИП	Пермякова				
Н. контроль	Маргасов				
План 1-го этажа на отм. ±0,000				Стация	Лист
				П	6
				ООО "АИША"	
				ПРОЕКТИРОВАНИЕ ЗАДАНИЙ И СОСТАВЛЕНИЕ	

План 2-го этажа на отм. +4,200

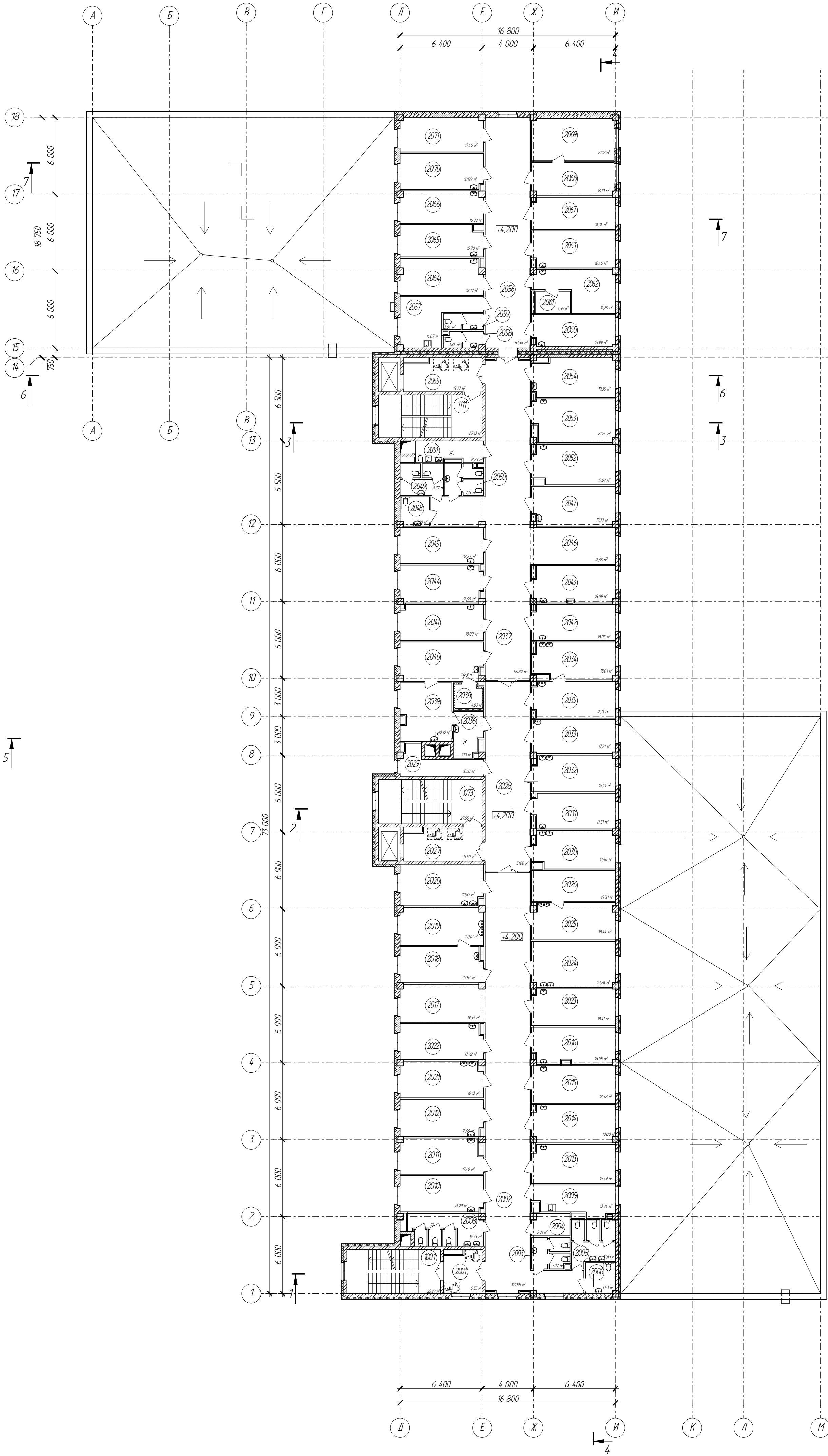

Экспликация помещений 2-го этажа (начало)

№ помещ.	Наименование	Площадь	Кат. пом.
1001	Лестничная клетка № 1	25,19	
1073	Лестничная клетка № 2	27,95	
1111	Лестничная клетка № 4	27,13	
2001	Тамбур/зона безопасности м/н	9,55	
2002	Коридор	12,188	
2003	Санузел для посетителей мужской	7,07	
2004	Помещение уборочного инвентаря	5,01	В4 П-Иа
2005	Санузел для посетителей женский	11,65	
2006	Санузел для м/н	5,53	
2007	Свободная позиция		
2008	Санузел для персонала женский	14,35	
2009	Комната персонала	13,94	
Стоматологические кабинеты			
2010	Кабинет стоматолога-хирурга	18,29	
2011	Кабинет стоматолога-терапевта	17,40	
2012	Кабинет стоматолога-терапевта	18,66	
Отделение функционально и ультразвуковой диагностики			
2013	Кабинет диагностики (АКДО, велоэргометрия)	19,49	
2014	Кабинет ультразвуковой диагностики (УЗИ)	18,88	
2015	Кабинет диагностики (спирография, электроэнцефалография)	18,92	
2016	Кабинет диагностики (ЭКГ, холтер)	18,08	
2017	Холл-игровая	19,34	
Прибылочные кабинеты			
2018	Прибылочный кабинет (рабочее место персонала)	17,83	
2019	Прибылочный кабинет	19,02	
2020	Процедурная	20,87	
Консультативно-диагностическое отделение			
2021	Кабинет нефролога	18,13	
2022	Кабинет детского эндокринолога	17,92	
2023	Кабинет логопеда	18,41	
2024	Кабинет детского уролога-андролога	23,26	
2025	Кабинет офтальмолога	18,44	
2026	Темная комната	15,50	
2027	Тамбур/зона безопасности м/н	15,50	
2028	Коридор	51,80	
2029	Комната кормления грудных детей	10,18	
2030	Перевязочная чистая	18,46	
2031	Кабинет хирурга	17,51	
2032	Перевязочная гнойная	18,13	
Подростковое отделение			
2033	Кабинет подросткового врача	17,21	
2034	Смотровая	18,01	
2035	Кабинет акушера-гинеколога	18,13	

Экспликация помещений 2-го этажа (окончание)

№ помещ.	Наименование	Площадь	Кат. пом.
	Консультативно-диагностическое отделение		
2036	Помещение для мойки и обработки риноларингофиброскопа	7,51	Д
2037	Коридор	96,82	
2038	Звукоизоляционная кабина	4,03	
2039	Процедурная	18,10	
2040	Кабинет оториноларинголога	19,49	
2041	Заведующий педиатрическим отделением	18,07	
2042	Кабинет педиатра	18,05	
2043	Кабинет педиатра	18,09	
2044	Кабинет педиатра	18,60	
2045	Кабинет педиатра	18,27	
2046	Холл-игровая	18,95	
2047	Кабинет педиатра	19,77	
2048	Санузел для м/н	5,08	
2049	Санузел для посетителей женский	8,37	
2050	Санузел для посетителей мужской	7,15	
2051	Санитарная комната (хранение мед. отходов, уборочного инвентаря)	8,29	В4 П-Иа
2052	Кабинет педиатра	19,69	
2053	Кабинет педиатра	21,24	
2054	Кабинет педиатра	19,35	
2055	Тамбур/зона безопасности м/н	15,27	
Вспомогательное отделение			
2056	Коридор	63,58	
2057	Комната персонала	16,87	
2058	Санузел для персонала мужской	3,85	
2059	Санузел для персонала женский	3,94	
2060	Кабинет преподавателей	15,99	
2061	Кладовая чистого белья	4,55	В4 П-Иа
2062	Помещение сестры-хозяйки поликлиники	16,25	
2063	Кабинет старшей мед. сестры поликлиники	18,46	
2064	Ординаторская	18,17	
2065	Статистический отдел	15,78	
2066	Кабинет планирования иммунопрофилактики	16,00	
2067	Кладовая медикаментов	16,16	В3 П-Иа
2068	Приемная	16,51	
2069	Кабинет заведующей поликлиникой	21,12	
2070	Кабинет "Электронная прибылочная картотека"	18,09	
2071	Помещение хранения вакцин	17,46	В4 П-Иа
		1 454,71 м²	

15-20-АПГЧ							
Детская поликлиника на 200 посещений в смену областного государственного бюджетного учреждения здравоохранения «Тульская городская больница» г. Тулун, м-н Чегольшиков, 35							
Изм.	Копия	Лист	М/Дж	Подпись	Дата		
Разработал	Симонова						
ГИП	Пермякова						
Н. контроль	Маргасов						
План 2-го этажа на отм. +4,200					Стадия	Лист	Листов
					П	7	
					ООО "АИША" проектирование зданий и сооружений		

План 3-го этажа на отм. +8,400

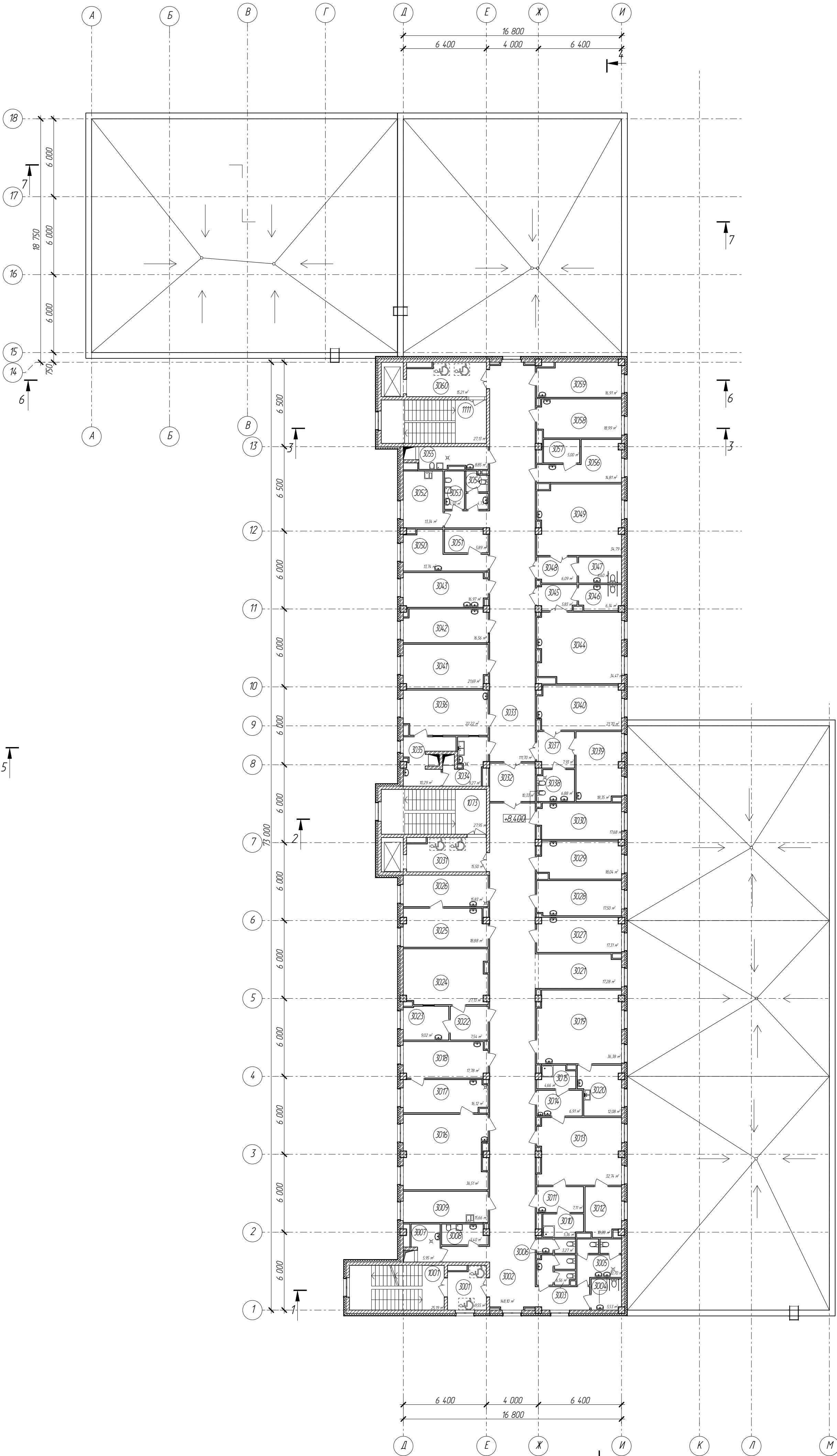

Экспликация помещений 3-го этажа (начало)

№ помещ	Наименование	Площадь	Кат. пом.
	Физиотерапевтическое отделение		
1001	Лестничная клетка № 1	25,19	
1073	Лестничная клетка № 2	27,95	
3001	Тамбур/зона безопасности м/н	9,55	
3002	Коридор	14,8,10	
3003	Санузел для посетителей мужской	6,56	
3004	Санузел для м/н	5,53	
3005	Санузел для посетителей женский	10,70	
3006	Санузел для персонала	3,27	
3007	Санитарная комната	5,95	В4
3008	Помещение уборочного инвентаря	5,40	П-Иа
3009	Комната персонала	15,66	В4
3010	Душевая	5,36	П-Иа
3011	Раздевалка для мальчиков	7,11	
3012	Инвентарная	10,20	В4
3013	Зал лечебной физкультуры на 5 чел.	32,74	П-Иа
3014	Раздевалка для девочек	6,91	
3015	Душевая	4,66	
3016	Кабинет электростроения на 6 мест	36,51	
3017	Подсобное помещение	16,12	В4
3018	Кабинет лазеролечения	17,78	П-Иа
3019	Кабинет теплелечения на 5 мест	36,38	
3020	Подсобное помещение	12,08	
3021	Холл-игровая	17,28	
3022	Раздевалка	7,54	
3023	Операторская	9,02	
3024	Помещение спелеотерапии на 4 места	27,13	
3025	Кабинет ингаляционной терапии	18,88	
3026	Помещение для стерилизации инструментов, помещение для персонала	15,83	
3027	Кабинет массажа	17,31	
3028	Кабинет массажа	17,50	
3029	Кабинет врача-физиотерапевта (заведующий отделением)	18,04	
3030	Кабинет здорового ребенка	17,68	
3031	Тамбур/зона безопасности м/н	15,50	

Экспликация помещений 3-го этажа (окончание)

№ помещ	Наименование	Площадь	Кат. пом.
	Отделение дневного стационара		
1111	Лестничная клетка № 4	27,13	
3032	Шлюз	10,33	
3033	Коридор	111,70	
3034	Меченная	9,27	В4
3035	Буфетная	10,29	П-Иа
3036	Обеденный зал	22,22	В4
3037	Коридор	7,93	П-Иа
3038	Уборная при палате	6,88	
3039	Палата на 2 чел. (реб. 1-7 лет и сопровожда.)	18,35	
3040	Палата на 2 чел. (реб. 1-7 лет и сопровожда.)	21,70	
3041	Игровая комната	21,69	
3042	Пост дежурной мед. сестры	16,56	
3043	Процедурная	16,97	
3044	Палата на 4 чел. (дети старше 7 лет)	34,47	
3045	Коридор	5,83	
3046	Уборная при палате	6,34	
3047	Уборная при палате	6,60	
3048	Коридор	6,09	
3049	Палата на 4 чел. (дети старше 7 лет)	34,79	
3050	Кабинет старшей мед. сестры	13,74	
3051	Кладовая медикаментов	5,89	В4
3052	Комната персонала	13,34	П-Иа
3053	Помещение уборочного инвентаря	4,50	В4
3054	Санузел для персонала	4,73	П-Иа
3055	Санитарная комната (времен. хранение отходов, грязн. белья)	8,85	В4
3056	Помещение сестры-хозяйки	14,81	П-Иа
3057	Кладовая чистого белья	5,00	В4
3058	Ординаторская	18,99	П-Иа
3059	Кабинет врача заведующего отделением	16,91	
3060	Тамбур/зона безопасности м/н	15,21	
		1 152,57 м²	

							15-20-АРГЧ
							Детская поликлиника на 200 посещений в смену областного государственного бюджетного учреждения здравоохранения «Тульская городская больница» г. Тулун.
Изм.	Копия	Лист	М/ж	Подпись	Дата		м-н Чегольщикова, 35
Разработал	Симонова						Стадия
ГИП	Пермякова						Лист
							Листов
							П
							8
Н. контроль	Маргасов						План 3-го этажа на отм. +8,400

План технического этажа на отм. +12,640

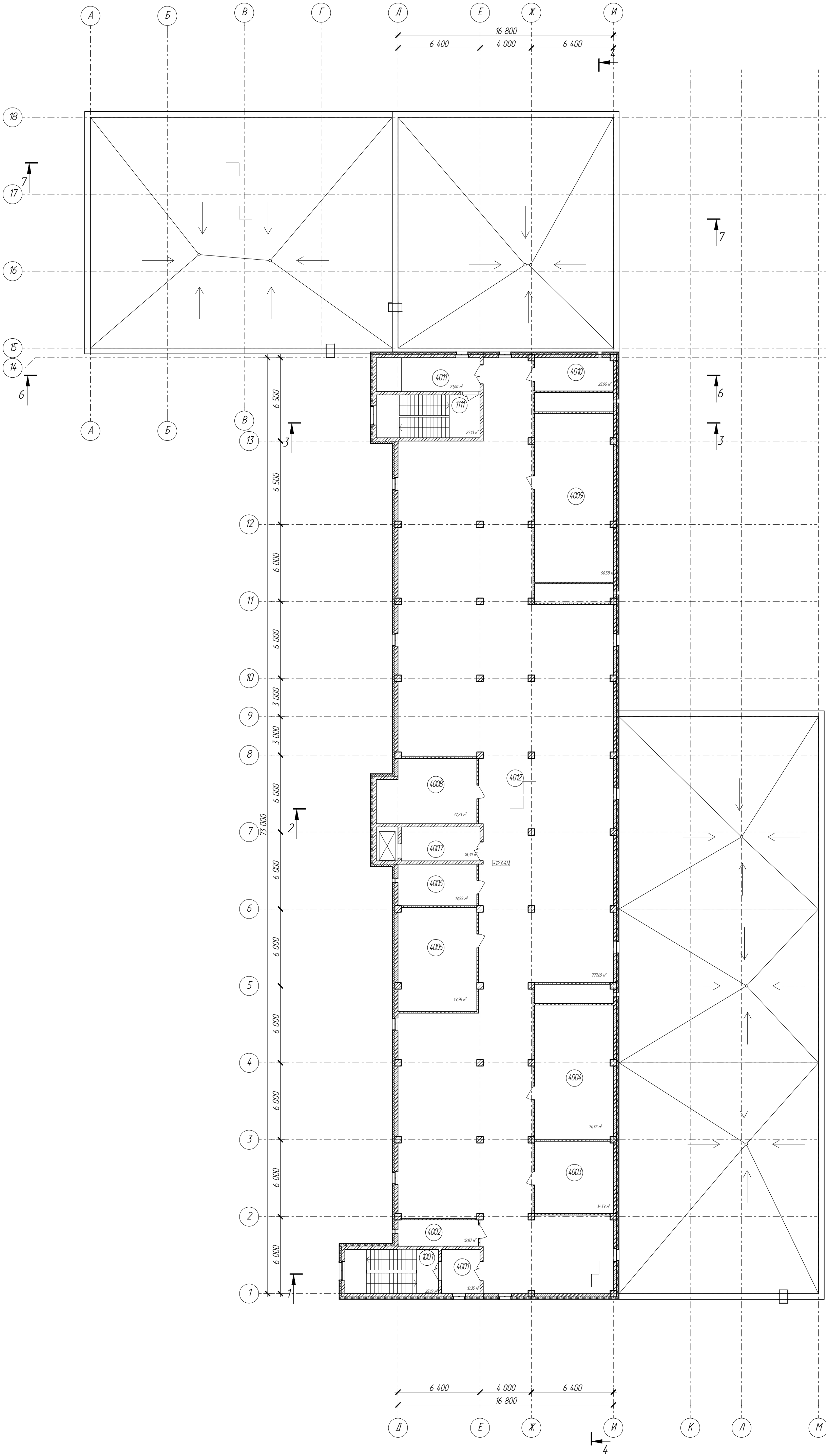

Экспликация помещений технического этажа

№ помещ	Наименование	Площадь	Кат. пом.
1001	Лестничная клетка № 1	25,19	
1111	Лестничная клетка № 4	27,13	
4001	Тамбур-шлюз	10,35	
4002	Венткамера	12,87	
4003	Венткамера вытяжная	34,59	
4004	Венткамера вытяжная	74,32	
4005	Венткамера вытяжная	49,78	
4006	Венткамера	19,99	
4007	Тамбур-шлюз	16,30	
4008	Венткамера вытяжная	37,23	
4009	Венткамера приточная	90,58	
4010	Венткамера	25,95	
4011	Тамбур-шлюз	21,40	
4012	Технический этаж	777,69	
		1 223,37 м²	

						15-20-АПГЧ		
						Детская поликлиника на 200 посещений в смену областного государственного бюджетного учреждения здравоохранения «Тульская городская больница», г. Тулун, м-н Удальщикова, 35		
Изм	Колуч	Лист	Маж	Подпись	Дата	Стадия	Лист	Листов
Разработал	Симонова					П	9	
ГИП	Пермякова							
Н контроль	Марзасов					 ООО "АИША проектирование зданий и сооружений		

План кровли

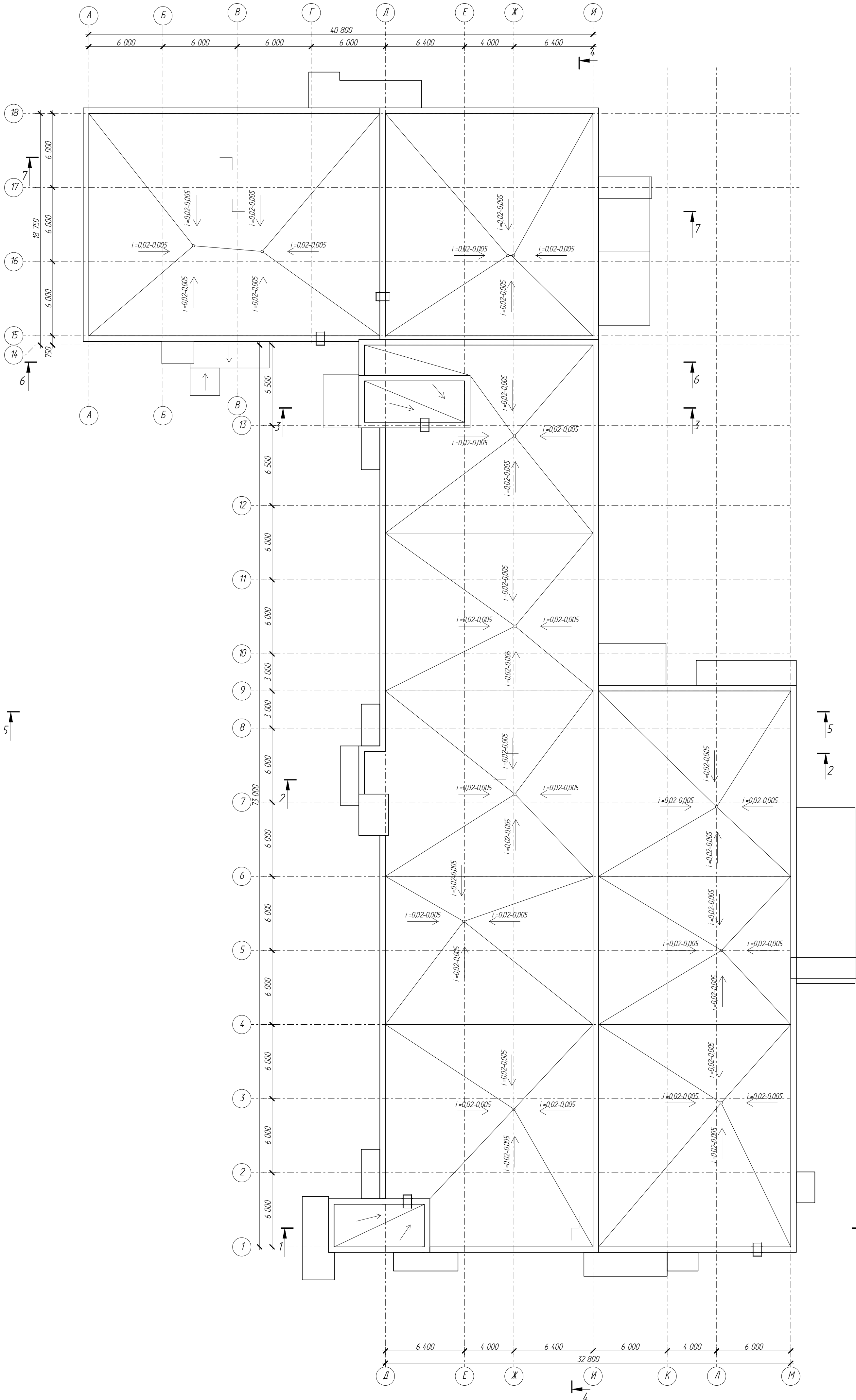

Фрагмент плана на отм. +15,420

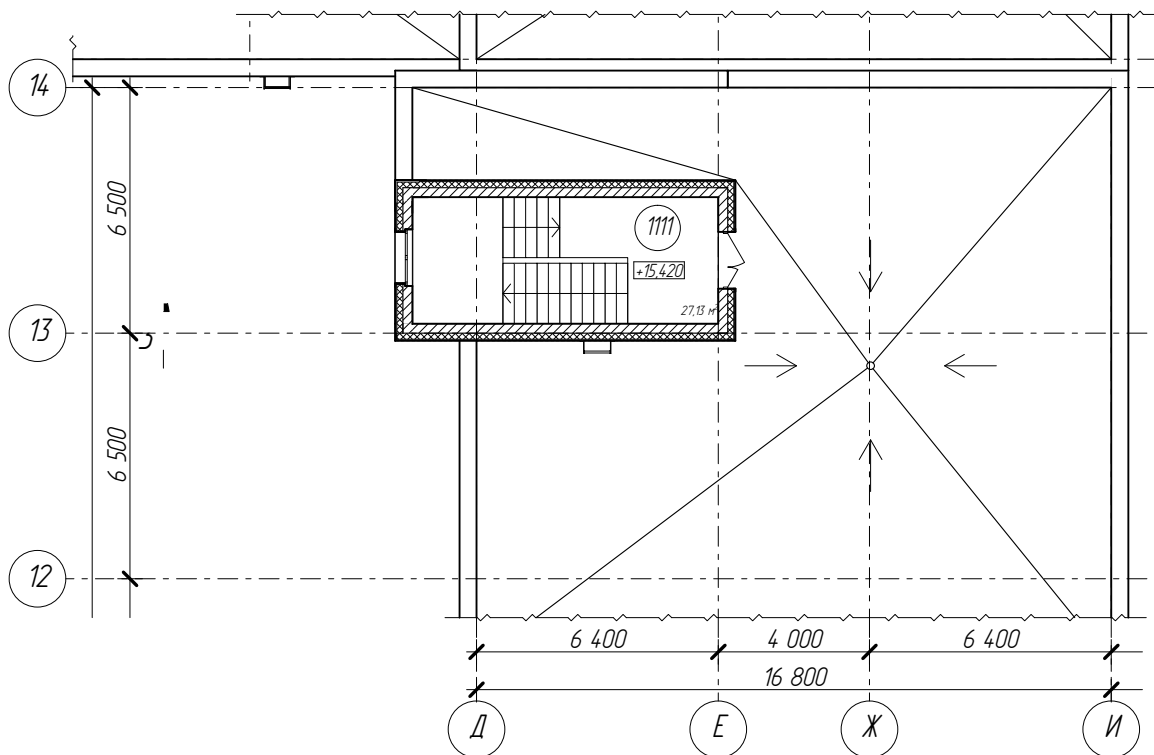

Фрагмент плана на отм. +15,420

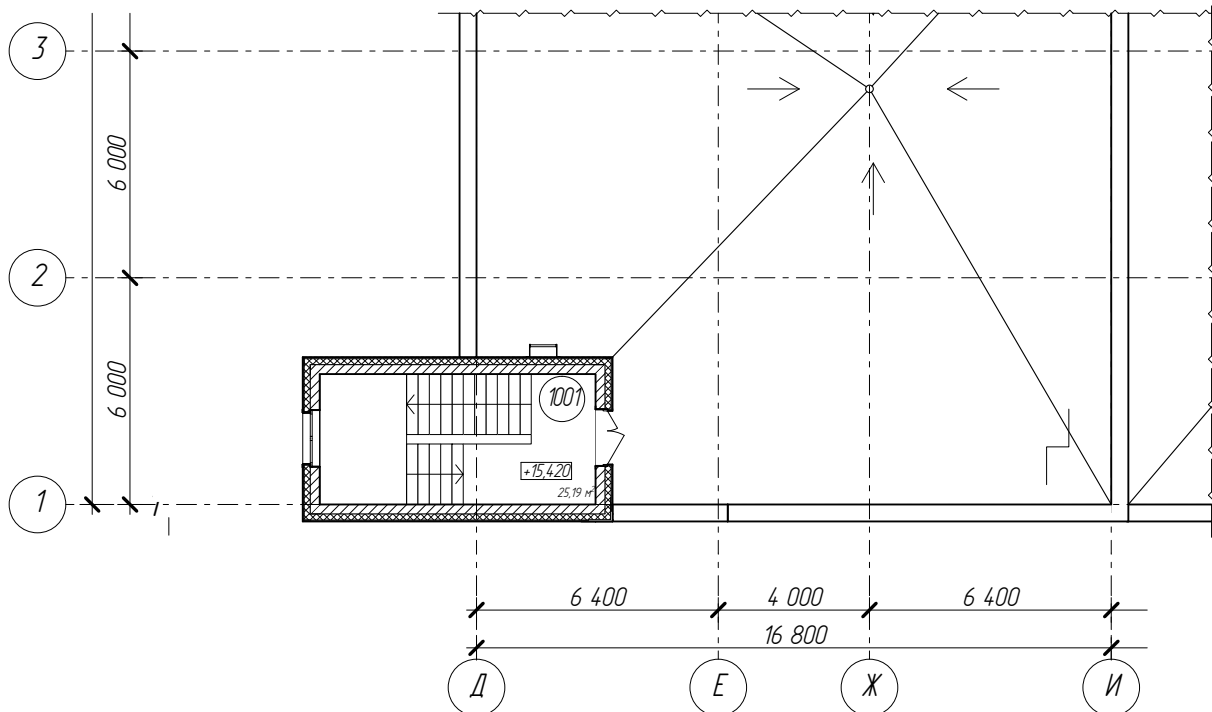

						15-20-АРГЧ		
						Детская поликлиника на 200 посещений в смену областного государственного бюджетного учреждения здравоохранения «Тульская городская больница», г. Тулун, м-н Чегольшиков, 35		
Изм.	Колуч.	Лист	МШЖ	Подпись	Дата			
Разработал	Симонова							
ГИП	Пермякова							
						Стадия	Лист	Листов
						П	10	
						План кровли. Фрагмент плана на отм. +15,420		
И. контроль	Маргасов							

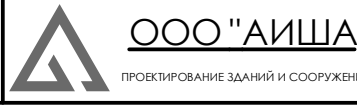

Разрез 1-1

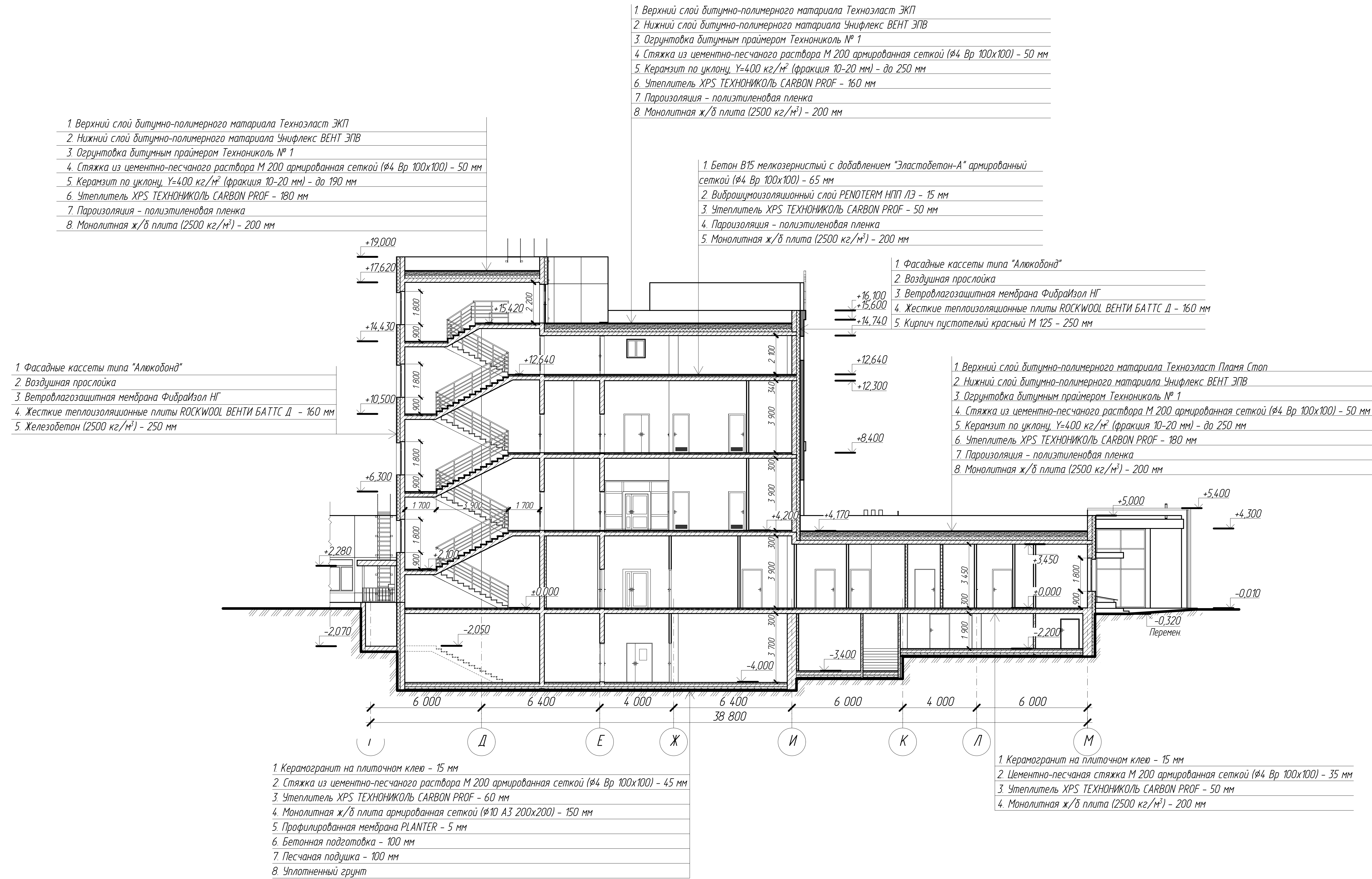

						15-20-АР.ГЧ		
						Детская поликлиника на 200 посещений в смену областного государственного бюджетного учреждения здравоохранения «Тульская городская больница», г. Тулун, м-н Угольщикова, 35		
Изм	Колуч	Лист	№Док	Подпись	Дата		Стадия	Лист
Разработал	Симонова						П	11
ГИП	Пермякова					Разрез 1-1		
Н. контроль	Маргасов							

Разрез 2-2

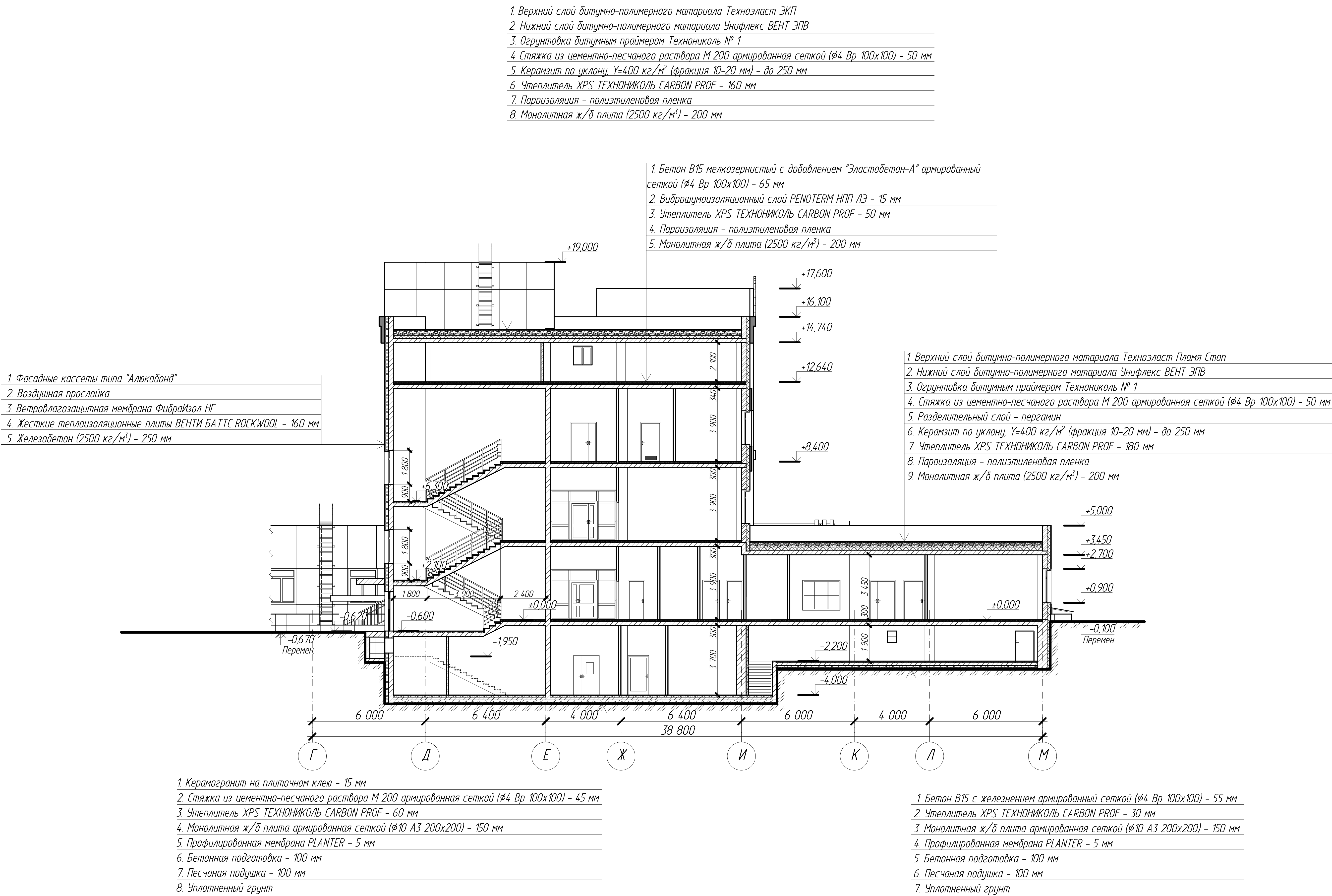

							15-20-АР.ГЧ		
							Детская поликлиника на 200 посещений в смену областного государственного бюджетного учреждения здравоохранения «Тульская городская больница», г. Тулун, м-н Угольщикова, 35		
Изм	Колуч	Лист	№Док	Подпись	Дата		Стадия	Лист	Листов
Разработал	Симонова						П	12	
ГИП	Пермякова								
Н. контроль	Маргасов						Разрез 2-2		
							ООО "АИША ПРОЕКТИРОВАНИЕ ЗДАНИЙ И СООРУЖЕНИЙ		

Разрез 3-3

- 1 Верхний слой битумно-полимерного материала Техноэласт ЭКП
- 2 Нижний слой битумно-полимерного материала Унифлекс ВЕНТ ЭПВ
- 3 Огрунтовка битумным праймером Технониколь № 1
- 4 Стяжка из цементно-песчаного раствора М 200 армированная сеткой (Ø4 Вр 100х100) - 50 мм
- 5 Керамзит по уклону. У=400 кг/м³ (фракция 10-20 мм) - до 190 мм
- 6 Утеплитель XPS ТЕХНОНИКОЛЬ CARBON PROF - 180 мм
- 7 Пароизоляция - полиэтиленовая пленка
- 8 Монолитная ж/б плита (2500 кг/м³) - 200 мм

- 1 Верхний слой битумно-полимерного материала Техноэласт ЭКП
- 2 Нижний слой битумно-полимерного материала Унифлекс ВЕНТ ЭПВ
- 3 Огрунтовка битумным праймером Технониколь № 1
- 4 Стяжка из цементно-песчаного раствора М 200 армированная сеткой (Ø4 Вр 100х100) - 50 мм
- 5 Керамзит по уклону. У=400 кг/м³ (фракция 10-20 мм) - до 250 мм
- 6 Утеплитель XPS ТЕХНОНИКОЛЬ CARBON PROF - 160 мм
- 7 Пароизоляция - полиэтиленовая пленка
- 8 Монолитная ж/б плита (2500 кг/м³) - 200 мм

- 1 Бетон В15 мелкозернистый с добавлением "Эластодепон-А" армированный сеткой (Ø4 Вр 100х100) - 65 мм
- 2 Виброщумоизоляционный слой PENOTERM НПП ЛЭ - 15 мм
- 3 Утеплитель XPS ТЕХНОНИКОЛЬ CARBON PROF - 50 мм
- 4 Пароизоляция - полиэтиленовая пленка
- 5 Монолитная ж/б плита (2500 кг/м³) - 200 мм

- 1 Фасадные кассеты типа "Алюкобонд"
- 2 Воздушная прослойка
- 3 Ветроветрозащитная мембрана Фибрайзол НГ
- 4 Жесткие теплоизоляционные плиты ВЕНТИ БАТТС ROCKWOOL - 160 мм
- 5 Железобетон (2500 кг/м³) - 250 мм

- 1 Фасадные кассеты типа "Алюкобонд"
- 2 Воздушная прослойка
- 3 Ветроветрозащитная мембрана Фибрайзол НГ
- 4 Жесткие теплоизоляционные плиты ROCKWOOL ВЕНТИ БАТТС Д - 160 мм
- 5 Кирпич пустотелый красный М 125 - 250 мм

- 1 Износостойчивый (гомогенный) линолеум на клею - 5 мм
- 2 Самовыравнивающаяся наливная стяжка - 10 мм
- 3 Стяжка из цементно-песчаного раствора М200 - 25 мм
- 4 Керамзитобетон (керамзит 10-20 мм, бетон В7,5) - 60 мм
- 5 Монолитная ж/б плита (2500 кг/м³) - 200 мм

- 1 Антистатический линолеум на клею - 5 мм
- 2 Самовыравнивающаяся наливная стяжка - 10 мм
- 3 Баритовая панель Абрис (1200х600) на теплоизоляционной подложке - 15 мм
- 4 Стяжка из цементно-песчаного раствора М200 - 25 мм
- 5 Керамзитобетон (керамзит 10-20 мм, бетон В7,5) - 45 мм
- 6 Монолитная ж/б плита (2500 кг/м³) - 200 мм

						15-20-АР.ГЧ		
						Детская поликлиника на 200 посещений в смену областного государственного бюджетного учреждения здравоохранения «Тульская городская больница», г. Тулун, м-н Угольщикова, 35		
Изм	Колуч	Лист	№Док	Подпись	Дата		Стадия	Лист
Разработал	Симонова						П	13
ГИП	Пермякова							
Н. контроль	Маргасов					Разрез 3-3	<div><div></div><div>ООО "АИША</div><div>ПРОЕКТИРОВАНИЕ ЗДАНИЙ И СООРУЖЕНИЙ</div></div>	

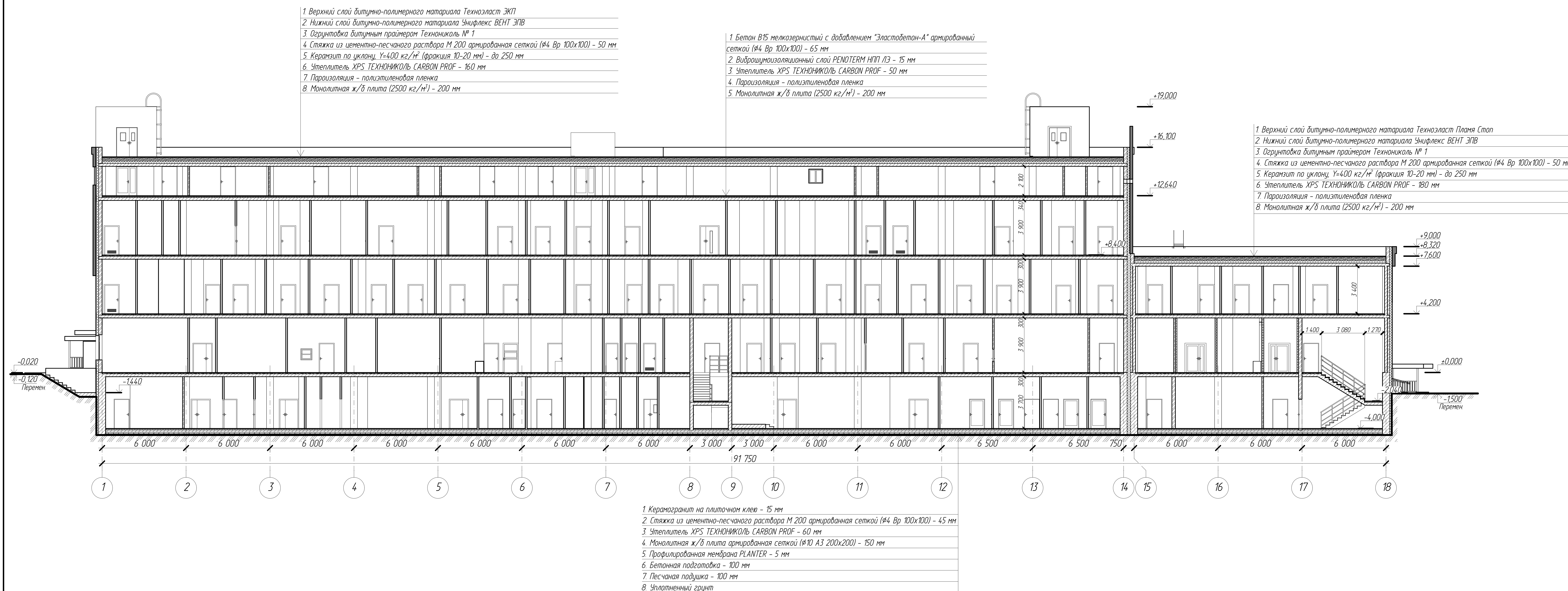

						15-20-АРГЧ			
						Детская поликлиника на 200 посещений в смену областного государственного бюджетного учреждения здравоохранения «Тульская городская больница», г. Тулуз, м-н Угольщикова, 35			
Изм	Колуч	Лист	№Дак	Подпись	Дата		Стадия	Лист	Листов
Разработал		Симонова					П	14	
ГИП		Пермякова							
Н. контроль		Мавгасов				Разрез 4-4		ООО "АИША"	ПРОЕКТИРОВАНИЕ ЗДАНИЙ И СООРУЖЕНИЙ

Разрез 5-5

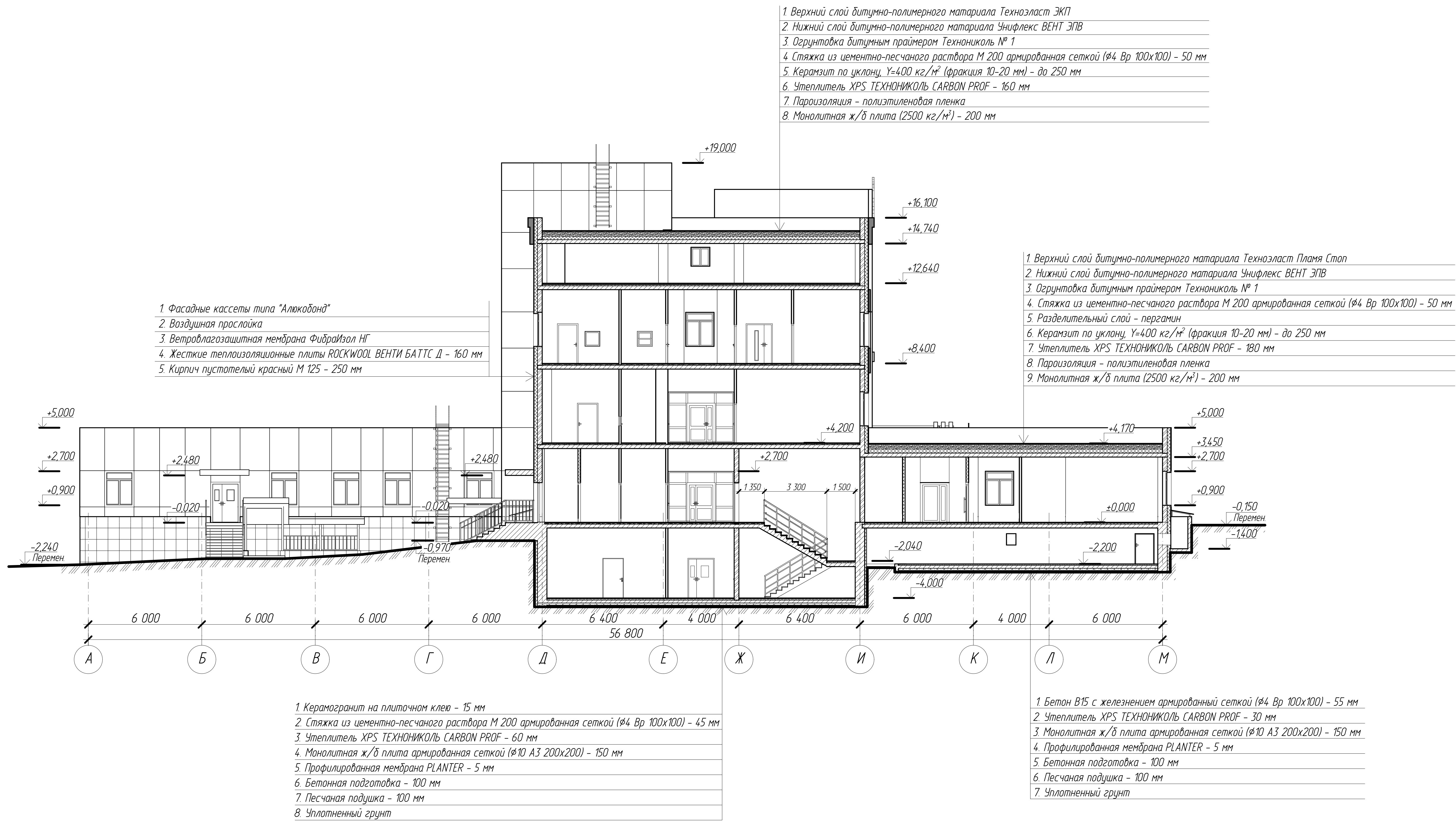

ИЗМ. № 1

ИЗМ. № 2

ИЗМ. № 3

						15-20-АР.ГЧ		
						Детская поликлиника на 200 посещений в смену областного государственного бюджетного учреждения здравоохранения «Тульская городская больница», г. Тулун, м-н Угольщикова, 35		
Изм	Колуч	Лист	№Док	Подпись	Дата		Стадия	Лист
Разработал	Симонова						П	15
ГИП	Пермякова							
Н. контроль	Маргасов					Разрез 5-5		

Разрез 6-6

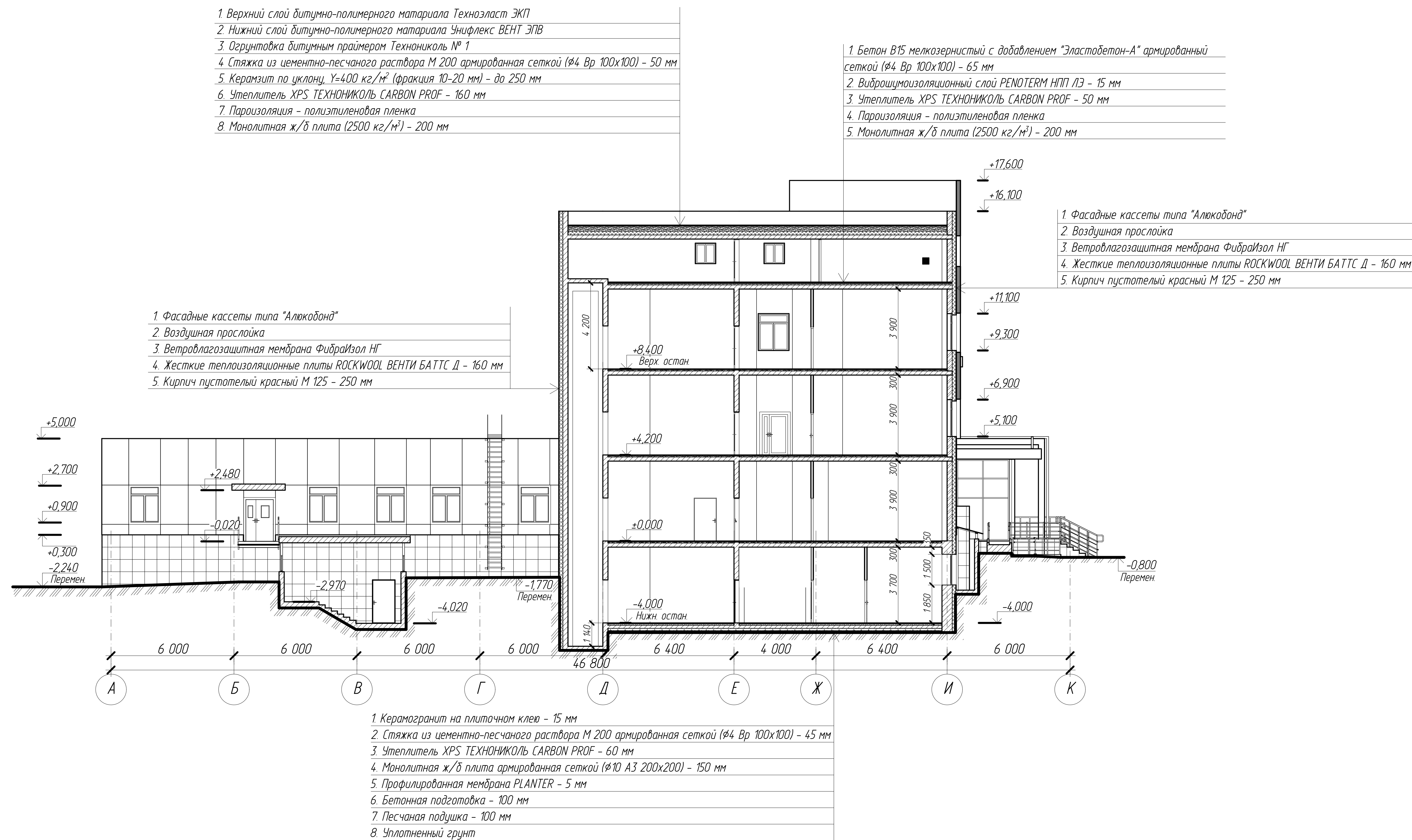

Разрез 7-7

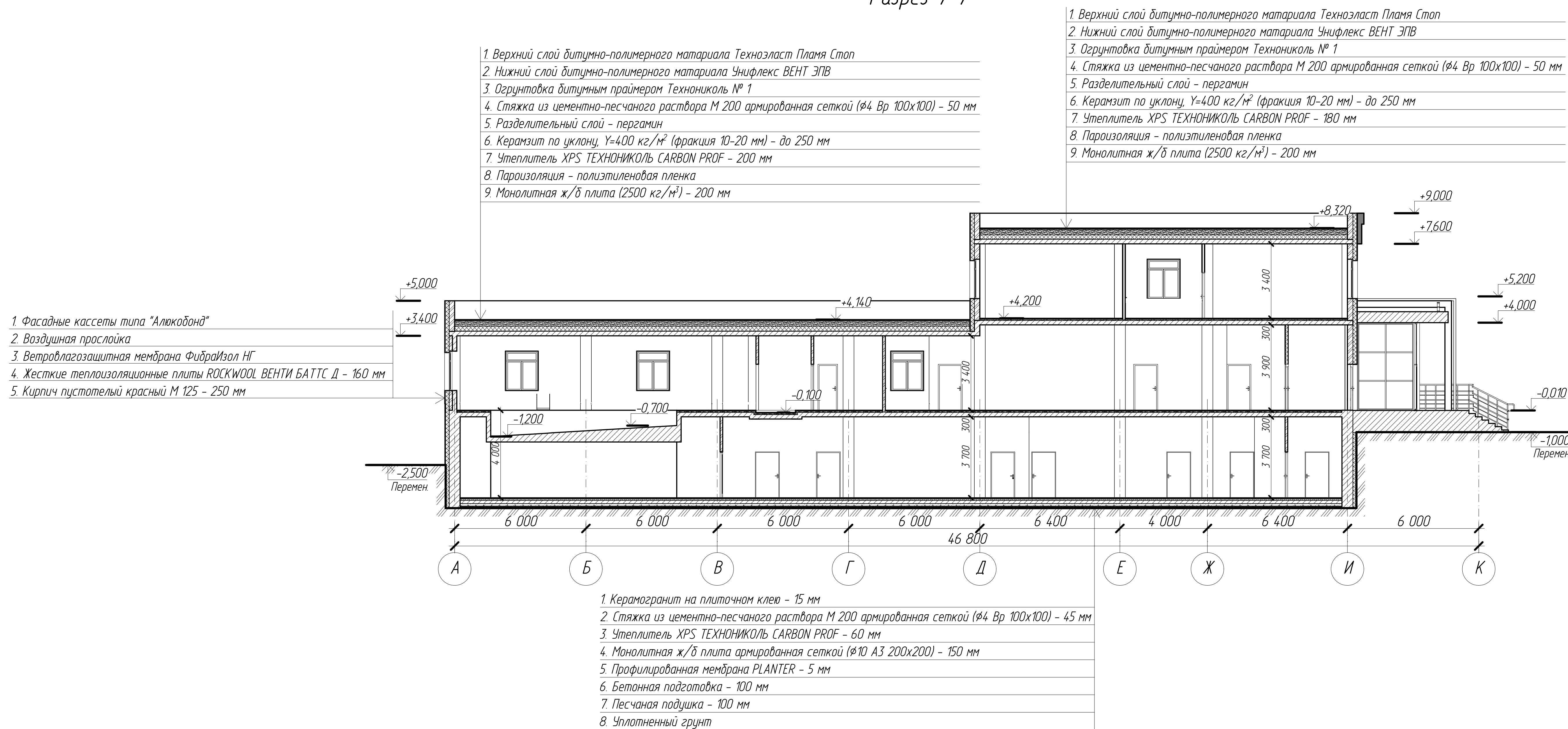

						15-20-АР.ГЧ			
						Детская поликлиника на 200 посещений в смену областного государственного бюджетного учреждения здравоохранения «Тульская городская больница», г. Тулуз, м-н Угольщиков, 35			
Изм	Колуч	Лист	№ док	Подпись	Дата		Стадия	Лист	Листов
Разработал		Симонова					П	16	
ГИП		Пермякова				Разрез 6-6. Разрез 7-7		ООО "АИША"	ПРОЕКТИРОВАНИЕ ЗАДАНИЙ И СООРУЖЕНИЙ
Н. контроль		Маргасов							